Кыргыз Республикасынын Улуттук банкы

Кыргыз Республикасынын
төлөм теңдеми

2008-жылдын тогуз айы үчүн

2009-жылдын январь айы

Бишкек

РЕДАКЦИЯЛЫК
КЕҢЕШ:

Төрагасы:	З. Чокоев,
Кеңештин мүчөлөрү:	Абдыбалы тегин С.,
	Ш. Молдоканов,
	С. Урустемов,
	Г. Исакова.
Жооптуу катчы:	А. Бердигулова.

Кыргыз Республикасынын төлөм теңдеми

Бул басылма Кыргыз Республикасынын Улуттук банкы тарабынан даярдалган жана анда тышкы сектордун өнүгүүсүндөгү акыркы тенденциялар чагылдырылып, төлөм теңдеми, тышкы соода, эл аралык камдар, тышкы карыз жана эл аралык инвестициялык позиция боюнча статистикалык маалыматтар ошондой эле, төлөм теңдемин түзүү ыкмалары жана маалымат базасы камтылат. Басылма жылына 4 жолу – январь, май, июль жана октябрь айларында кыргыз, орус жана англис тилдеринде жарыяланып турат.

Басылманын маалыматтарын жаңыртуунун акыркы күнү: 2009-жылдын 20-январы.

Шарттуу белгилер жана эскертүүлөр:

... маалыматтардын жок экендигин билдирет;

— көрсөткүчтөр 0 (нөлгө) барабар же мааниге ээ эмес экендигин билдирет;

- жылдар же айлар ортосундагы мезгил аралыгын (мисалы 1994 - 1996-жылдар же январь - июнь айлары) билдирет, бул жерде чектүү даталар аралыгындагы жылдар жана айлар камтылган.

Цифраларды тегеректөөдөн улам, акыркы саптарда суммаларды чыгарууда дал келбестиктер болушу мүмкүн.

Басылмада пайдаланылуучу эсепке алуу ыкмаларынын же буга чейин колдонулуп келген маалыматтардын өзгөртүлүшү ыктымалдыгына байланыштуу, мурда келтирилген маалыматтар корректировкаланышы мүмкүн жана ага ылайык 10 жылды камтыган мезгил аралыгы "ачык" деп эсептелинет.

Басылмага байланыштуу суроолор боюнча:

Кыргыз Республикасынын Улуттук банкынын
Финансы статистикасы жана маалымдоо башкармалыгынын
Төлөм теңдеми жана тышкы карыз бөлүмүнө
Бишкек шаары, Т.Үмөталиев атындагы көчө, 101 дареги боюнча,
(996 312) 66-90-57, 66-90- 56 телефондору,
(996 312) 66-90-55, 61-07-30 факсы аркылуу кайрылсаңыздар болот.
Электрондук почта: aberdigulova@nbkr.kg

Уюштуруучусу: Кыргыз Республикасынын Улуттук банкы.
Басылма, Кыргыз Республикасынын Адилет министрлигинде 605 номеринде каттоодон өткөртүлгөн.

© Кыргыз Республикасынын Улуттук банкы, 2009-жыл.

Басылманы кайрадан басып чыгаруу Кыргыз Республикасынын Улуттук банкынын уруксаты менен жүзөгө ашырылат, ал эми андан шилтеме келтирүүдө булагын көрсөтүү зарыл.

ЖЧК "UnitPrint" полиграфия комплексинде басууга даярдалды жана басылып чыгарылды.
Бишкек ш., Садыгалиев көчөсү, 1а.
Тел.: (312) 35 71 80
Факс: (312) 35 71 67.

Кыргыз Республикасынын Улуттук банкынын башка басылмалары

Кыргыз Республикасынын Улуттук банкынын жылдык отчету

Басылма Улуттук банктын өткөн жыл үчүн толук отчету болуп саналат. Ал өзүнө республиканын экономикалык өнүгүшү жана акчакредит саясаты, финансылык отчеттуулук, Улуттук банк жөнүндө жалпы маалыматтарды, статистикалык тиркемелерди камтыйт. Кыргыз, орус жана англис тилдеринде жарык көрөт.

Кыргыз Республикасынын Улуттук банкынын бюллетени

Бул маалыматтык басылма Кыргыз Республикасынын негизги макроэкономикалык көрсөткүчтөрү, экономика секторлору боюнча статистикалык маалыматтарды камтыйт. Ай сайын кыргыз, орус жана англис тилдеринде жарык көрөт.

Кыргыз Республикасында инфляция боюнча баяндама

Басылма, республикадагы жана анын региондору боюнча керектөө бааларынын динамикасын, инфляциянын негизги факторлоруна жүргүзүлгөн анализдөөлөрдү, Кыргыз Республикасынын Улуттук банкынын акчакредит саясат жагында кабыл алган чечимдери жөнүндөгү маалыматтарды камтуу менен кийинки мезгил аралыгына инфляциялык болжолдоолорду берет. Басылма чейрек сайын кыргыз, орус жана англис тилдеринде жарыяланат.

Банк тутумунун өнүгүү тенденциялары

Финансылык ортомчу катары банк тутумунун абалына, ошондой эле курамдык элементтери боюнча анын туруктуулугуна иликтөөлөрдү жүргүзүү "Банк системасынын өнүгүү тенденциялары" басылмасында келтирилген. Басылма жарым жылда бир жолу кыргыз, орус жана англис тилдеринде жарыяланат.

Кыргыз Республикасынын Улуттук банкынын ченемдик актылары

Республиканын коммерциялык банктарын жана коомчулукту Улуттук банктын ченемдик актылары жана банктын иши жөнүндөгү расмий маалыматтар менен камсыз кылуу, ошондой эле Кыргыз Республикасынын банктык мыйзамдарын кеңири жайылтуу үчүн Улуттук банктын ченемдик актыларын расмий жарыялоо, бул басылманын негизги максаты болуп саналат. Басылма айына бир жолу кыргыз жана орус тилдеринде жарыяланып турат.

Кыргыз Республикасынын Улуттук банкынын пресс-релизи

Улуттук банкта болуп өткөн жаңылыктарды, финансы рыногунун негизги маалыматтарын камтыйт. Жума сайын кыргыз жана орус тилдеринде жарыяланып турат.

Басылмалар Улуттук банктын Төрагасынын буйругу менен бекитилген тизмеге ылайык таркатылат жана Улуттук банктын Web-баракчасында http:\\www.nbkr.kg дареги боюнча жайгаштырылып келүүдө.

Урматтуу окурмандар!

Кыргыз Республикасынын Улуттук банкы 2008-жылдын биринчи чейреги үчүн соодага тиешелүү маалыматтар такталып берилгендигине көңүлүңүздөрдү бурат.

Кыскартылган сөздөрдүн тизмеси

АКЖО	- Акчакредиттик жөнгө салуу органдары
АКУ	- Атайы карыз алышуу укугу
АӨБ	- Азия өнүгүү банкы
БАЭ	- Бириккен Араб Эмираттары
ДБ	- Дүйнөлүк банк
ДТК	- Дүңүнөн алгандагы тышкы карыз
ЕШК	- Европа Шериктештиги Комиссиясы
ЖМК	- Жалпыга маалымдоо каражаттары
ЖТК	- Жалпы тышкы карыз
ИДП	- Ички дүң продукт
КБ	- Коммерциялык банктар
КБИ	- Керектөө бааларынын индекси
КМШ	- Көзкарандысыз Мамлекеттердин шериктештигине кирген өлкөлөр
КР	- Кыргыз Республикасы
МБИ	- Мамлекеттик бажы инспекциясы
МКВ	- Мамлекеттик казына векселдери
МТК	- Мамлекеттик тышкы карыз
НЭАК	- Номиналдуу эффективдүү алмашуу курсу
ӨЭУ	- Өкмөттүк эмес уюмдар
РЭАК	- Реалдуу эффективдүү алмашуу курсу
СИФ	- Импортер-өлкөнүн чегарасындагы баа
ТЖ	- Техникалык жардам
ТЭИТН	- Тышкы экономикалык ишкердиктин товардык номенклатурасы
УСК	- Улуттук Статистика комитети
ФМ	- Финансы министрлиги
ФОБ	- Экспортер-өлкөнүн чегарасындагы баа
ЭВФ	- Эларалык Валюта Фондусу
ЭСТК	- Эларалык стандарттык товардык классификация

МАЗМУНУ

Төлөм теңдеминин учурдагы абалы ... 7
I тиркеме. Таблицалар жана графиктер ... 17
I.1-таблица. Кыргыз Республикасынын төлөм теңдеми (нейтралдуу берүүдө) ... 18
I.2-таблица. Экспортту ТЭИТНдин бөлүктөрү боюнча бөлүштүрүү ... 26
I.3-таблица. Экспортту ЭСТКнын бөлүктөрү боюнча бөлүштүрүү ... 26
I.4-таблица. Импортту ТЭИТНдин бөлүктөрү боюнча бөлүштүрүү ... 27
I.5-таблица. Импортту ЭСТКнын бөлүктөрү боюнча бөлүштүрүү ... 27
I.6-таблица. Экспортту функционалдык бөлүштүрүү ... 28
I.7-таблица. Экспортту географиялык бөлүштүрүү ... 28
I.8-таблица. Импортту функционалдык бөлүштүрүү ... 29
I.9-таблица. Импортту географиялык бөлүштүрүү ... 29
I.10-таблица. Продукциялардын негизги түрлөрүнүн экспорту ... 30
I.11-таблица. Продукциялардын негизги түрлөрүнүн импорту ... 32
I.12-таблица. Баалардын индекси жана экспорттун физикалык көлөмү ... 34
I.13-таблица. Баалардын индекси жана импорттун физикалык көлөмү ... 35
Өлкөлөр боюнча экспорттолуучу товарлардын негизги түрлөрү ... 36
I.14-таблица. Россияга товарлардын экспорту ... 36
I.15-таблица. Казакстанга товарлардын экспорту ... 37
I.16-таблица. Өзбекстанга товарлардын экспорту ... 38
I.17-таблица. Беларусияга товарлардын экспорту ... 39
I.18-таблица. Швейцарияга товарлардын экспорту ... 40
I.19-таблица. Кытайга товарлардын экспорту ... 41
I.20-таблица. Түркияга товарлардын экспорту ... 42
I.21-таблица. БАЭ товарлардын экспорту ... 43
I.22-таблица. Афганистанга товарлардын экспорту ... 44
Өлкөлөр боюнча импорттолуучу товарлардын негизги түрлөрү ... 45
I.23-таблица. Россиядан товарлардын импорту ... 45
I.24-таблица. Казакстандан товарлардын импорту ... 46
I.25-таблица. Өзбекстандан товарлардын импорту ... 47
I.26-таблица. Беларусиядан товарлардын импорту ... 48
I.27-таблица. Украинадан товарлардын импорту ... 49
I.28-таблица. Кытайдан товарлардын импорту ... 50
I.29-таблица. АКШдан товарлардын импорту ... 51
I.30-таблица. Германиядан товарлардын импорту ... 52
I.31-таблица. Түркиядан товарлардын импорту ... 53
I.32-таблица. Япониядан товарлардын импорту ... 54
I.33-таблица. Корея Республикасынан товарлардын импорту ... 55
I.34-таблица. Нидерланддан товарлардын импорту ... 56
I.1-график. Алмашуу курсу жана номиналдуу жана реалдуу эффективдүү алмашуу курсунун индекси ... 57
I.35-таблица. Номиналдуу жана реалдуу эффективдүү алмашуу курстарынын индекстери ... 58
I.36-таблица. Кыргыз Республикасына четөлкө тике инвестицияларынын таза агылып келүүсүнүн географиялык түзүмү ... 60
I.37-таблица. Кыргыз Республикасына экономикалык ишкердиктин түрлөрү боюнча тике четөлкө инвестициялары ... 60
I.38-таблица. Эларалык камдар ... 61
I.39-таблица. Кыргыз Республикасынын тышкы карызы ... 61
I.40-таблица. Кыргыз Республикасынын тышкы карызынын кредиторлордун түрлөрү боюнча түзүмү ... 62
I.41-таблица. Кыргыз Республикасынын эларалык инвестицияларынын балансы ... 63
I.42-таблица. Кыргыз Республикасынын четөлкө активдеринин жана милдеттенмелеринин динамикасы ... 64
II тиркеме.
II.1-таблица. Кыргыз Республикасынын төлөм теңдемин түзүү үчүн Улуттук банк тарабынан пайдаланылуучу маалымат булактары ... 65

ТӨЛӨМ ТЕҢДЕМИНИН УЧУРДАГЫ АБАЛЫ

Күндөлүк операциялар эсеби терс калыптануу менен 489,6 млн АКШ долларын же ИДПга карата 12,5 пайызды түзгөн.

1-график. Күндөлүк операциялардын эсеби
ИДПга карата пайыздар

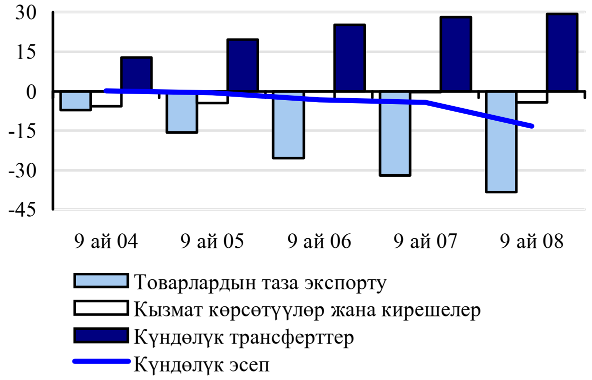

СООДА БАЛАНСЫ

Кыргыз Республикасынын тышкы соода жүгүртүүсүнүн көлөмү 2008-жылдын январынан сентябрь айына чейинки мезгил аралыгында 2007-жылдын ушул эле мезгилиндегиге салыштырганда 45,3 пайызга көбөйүү менен 4 001,1 млн. АКШ долларын түзгөн.

2-график. КР соода балансы
ИДПга карата пайыздар

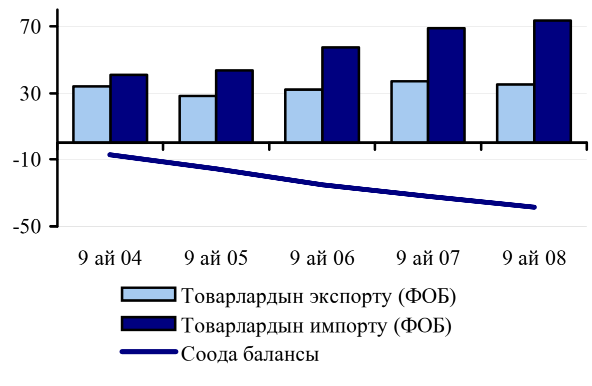

Отчеттук мезгилдин жыйынтыгы боюнча соода балансынын тартыштыгы 1 412,6 млн. АКШ доллары көлөмүндө түптөлгөн, бул 2007-жылдын тогуз ай ичиндеги көрсөткүчүнөн 70,0 пайызга көп.

Товарлардын ФОБ баасындагы экспорту[1] 2007-жылдын ушул эле мезгилиндеги 961,3 млн. АКШ долларына караганда, отчеттук мезгилде 1 294,2 млн. доллар көлөмүндө түптөлгөн.

Экспорттун функционалдык түзүмүндө[2] январдан сентябрь айына чейинки мезгил аралыгында, инвестициялык товарларды эске албаганда, бардык статьялар боюнча өсүш байкалган. Экспортту функционалдык бөлүштүрүүнүн эң ири статьялары болуп, аралык товарлар (экспорттун жалпы көлөмүндө 39,3 пайыз, энергопродуктулары (27,1 пайыз) жана керектөө товарлары (21,1 пайыз) саналган. Аралык товарлардын экспорту 2008-жылдын январь-сентябрь айлар аралыгында, базалык мезгилге салыштырганда 36,8 пайызга өскөн жана 449,5 млн. АКШ долларын түзгөн. Бул өсүш алтынды жана күмүштү, органикалык эмес химиялык заттарды, цементти жана портландцементти, метал сыныктарын жана метал калдыктарын, кагазды, картонду жана кагаз буюмдарды, резина дөңгөлөктөрдү берүүлөрдүн өсүшү менен түшүндүрүлөт. Мунайзаттарынын реэкспортунун өсүшүнүн эсебинен отчеттук мезгилде энергопродуктуларды берүүлөр 47,3 пайызга өскөн жана 309,8 млн. АКШ долларын түзгөн. Керектөө товарларын экспорттоо нарктык мааниде 241,5 млн. АКШ долларын түзүү менен 34,6 пайызга көбөйгөн. Товарлардын бул категориясында экспорттун өсүшү жашылча, жемиш, кийим-кечелер, сүт азыктары, алтын жана күмүштөн жасалган зер буюмдары, маргарин жана аралаш майлар, тирүү жандыктар сыяктуу ири товардык позициялар боюнча байкалган. Инвестициялык товарлардын 2008-жылдын январь-сентябрь айлары үчүн нарктык көлөмү 2007-жылдын тогуз айы менен салыштырганда 40,5 пайызга төмөндөгөн, мында бул топтун экспорттук операциялардын жалпы көлөмүндөгү салыштырма салмагы 5,3 пайыздан 2,2 пайызга чейин кыскарган. Биздин өлкөгө мурда алынып келинген атайын багытка каралган автомобилдердин

[1] Улуттук банктын жана УСКнын баа берүүлөрүн эске алуу менен.

[2] Улуттук банктын жана УСКнын баа берүүлөрүн эске албастан.

экспортунун жоктугу бул төмөндөөнүн негизги себебинен болгон, мындай жагдай 2007-жылдын ушул эле мезгилинде да катталган.

1-таблица. Товарлардын экспорту
(АКШ млн. долларында)

	9 ай 04	9 ай 05	9 ай 06	9 ай 07	9 ай 08
Экспорт (ФОБ)	530,2	496,8	649,5	961,3	1294,2
Өзгөрүүлөр, %	*40,0*	*-6,3*	*30,7*	*48,0*	*34,6*

2008-жылдын январь-сентябрь айларында экспорттун географиялык түзүмүндө[3] КМШ өлкөлөрү менен алыскы чет өлкөлөрдүн үлүшү, тиешелүүлүгүнө жараша 52,4 жана 47,6 пайыз чегинде катталган.

2008-жылдын январь-сентябрь айларында олуттуу көлөмдөгү товарлар КМШнын Россия, (экспорттун көлөмү 237,3 млн. АКШ долларын түзгөн), Өзбекстан (174,0 млн. АКШ доллары), Казакстан (154,3 млн. АКШ доллары) сыяктуу өлкөлөргө экспорттолгон. Отчеттук мезгилде товарларды Россияга экспорттоо 48,4 пайызга өскөн. Экспорт түзүмүндө бул өлкөгө жашылча жана жемиштерди, кийим-кечелерди, тапталган айнекти жана авиакеросинди (реэкспорт) жана пахтаны берүүлөр көбөйгөн. Тогуз айдын жыйынтыгы боюнча Өзбекстанга экспорттоо негизинен мунайзаттарын берүүлөрдүн өсүшүнөн улам 3,1 эсеге өскөн. Казакстанга экспорт 2,4 пайызга көбөйгөн. Мындай көбөйүү негизинен, сүт азыктарын, маргаринди жана аралаш майларды, электрэнергиясын берүүлөрдүн, ошондой эле ысытуу лампаларына, цементке жана портландцементке баалардын өсүшүнүн эсебинен жүргөн. Мындан тышкары, экспорттун товардык түзүмүндө бул өлкөгө айрым курулуш материалдырынын, кийим-кечелерди жана товарларды ташуу жана таңактоо үчүн колдонулуучу пластмассадан жасалган буюмдарды берүүлөр төмөндөгөнү байкалган. Алыскы чет өлкөлөрдүн ичинен Бириккен Араб Эмираты (БАЭ) (2007-жылдын тогуз айына салыштырганда 5,4 эсеге), Турция (45,1 пайызга), Латвия (4,0 пайызга), Швейцария (45,0 пайызга) сыяктуу ири өнөктөш-өлкөлөргө экспорттук берүүлөр бир кыйла өскөн. БАЭго экспорт негизинен алтынды берүүлөрдүн эсебинен көбөйгөн, бирок, мындан тышкары отчеттук мезгилде бул өлкөгө авиакеросинди реэкспортоо жүзөгө ашырылган. Турцияга экспорттун өсүшүнүн негизги себеби, авиакеросинди (реэкспорт), ошондой эле жаңгактарды берүүлөрдүн көбөйүүсү эсептелген. Латвияга экспорттук берүүлөрдүн көлөмү мунайзаттарынын эсебинен өскөн, ал аталган өлкөгө экспорттун 94,8 пайызын камсыз кылган. Швейцарияга экспорт салттуу түрдө алтынды берүүлөрдүн эсебинен өскөн, анын көлөмү баалардын өсүшү эсебинен сыяктуу эле, берүүлөрдүн физикалык көлөмүнүн өсүш эсебинен да көбөйгөн. Ошол эле мезгилде Кытайга (2007-жылдын ушул эле мезгилиндегиге салыштырганда 26,7 пайызга), Афганистанга (62,3 пайызга) экспорттун кыскаргандыгы байкалган. Мындай жагдай негизинен, инвестициялык товарлардын, жүндү, кой, козу терилерди, мазутту, алюминийди берүүлөрдүн кыскарышынан улам келип чыккан. Афганистанга экспорттун төмөндөшү мунайзаттарынын реэкспортук берүүлөрдүн кыскарышы менен түшүндүрүлөт.

Товарлардын ФОБ баасындагы **импорту** 2008-жылдын январь-сентябрь айларында 2007-жылдын ушул эле мезгилиндеги 1 792,3 млн. АКШ долларына караганда, 2 706,8 млн. АКШ долларын түзгөн.

СИФ баасындагы импорттун функционалдык түзүмүндө, отчеттук мезгилде бардык статья боюнча өсүш белгиленген.

2-таблица. Товарлардын импорту
(АКШ млн. долларында)

	9 ай 04	9 ай 05	9 ай 06	9 ай 07	9 ай 08
Импорт (ФОБ)	642,3	772,4	1157,2	1792,3	2706,8
Өзгөрүүлөр, %	*30,2*	*20,2*	*49,8*	*54,9*	*51,0*

Керектөө товарларынын импорту негизинен медикаменттердин, канттын, ундун, кофенин, чайдын, какаонун жана алардан жасалган продуктулардын, көбүнчө шоколад, этти жана эт азыктарын, өсүмдүк майын, ар түрдүү суусундуктар, жашылча жана жемиш, дан азыктарынан алынган продуктулар, кийим жана бут кийим, ошондой эле жеңил автомлбилдерди берүүлөрдүн эсебинен 2,6 эсеге өскөн. Чийки заттардын импорту чоюн жана болоттун, дан

[3] Улуттук банктын жана УСКнын баа берүүлөрңн эске албастан.

эгиндеринин физикалык көлөмүнүн көбөйүшүнөн, булардын көлөмү импорттук баалардын өсүшүнүн таасиринде өскөн, ошондой эле жыгач импортунун өсүшүнөн улам көбөйгөн. Аралык товарларды берүүлөр 37,8 пайызга өскөн. Товарлардын бул тобунда, отчеттук мезгилде кездемелерди, органикалык эмес химиялык заттарды, эфир майларын, кагазды, картонду жана кагаздан жасалган буюмдарды, жер семирткичтерди, боечу жана ийлөөчү заттарды, метал сыныктарын жана баалуулукка жатпаган түстүү метал калдыктарын берүүлөрдүн өскөндүгү байкалган. Инвестициялык товарларды импорттук берүүлөр 18,8 пайызга өскөн, бул телефон жана телеграф аппараттары, жүк ташуучу автомобилдер, атайын багытка каралган автомобилдер, ар кандай техникаларды, жабдууларды жана инструменттерди берүүлөр менен түшүндүрүлөт. Мунай заттарын, көмүрдү берүүлөрдүн бааларынын өсүшү жана физикалык көлөмү, ошондой эле жаратылыш газына баалардын өсүшү энергопродуктуларынын импорту 78,4 пайызга өсүшүн аныктаган.

Географиялык түзүмгө ылайык, СИФ басында, 2008-жылдын январынан сентябрына чейинки мезгил аралыгында алыскы чет өлкөлөрдөн берүүлөрдүн көлөмүнүн эки эсеге өскөндүгү байкалган, ал эми КМШ өлкөлөрдөн импорттун өсүшү 55,9 пайызды түзгөн. Бирок, мындай олуттуу өсүшкө карабастан, алыскы чет өлкөлөрдүн импорттун жалпы көлөмүндө салыштырма салмагы жогору эмес деңгээлде 43,5 пайызда калган, ошол эле учурда КМШ өлкөлөрүнүн үлүшү 56,5 пайызды ээлеген.

КМШ өлкөлөрүнүн ичинен импорт операциялары боюнча негизги өнөктөштөрдөн болуп Россия, Казакстан жана Өзбекстан саналат. Бул өлкөлөрдүн Кыргызстандын КМШ өлкөлөрү менен импорттук операцияларынын жалпы көлөмүндөгү үлүшү, тиешелүүлүгүнө жараша 69,4, 16,2 жана 6,9 пайыз чегинде катталган. Россия импорту 65,5 пайызга артуу менен 1 135,8 млн. АКШ долларын түзгөн. Бул өлкөлөрдөн мунайзаттарын, чоюн жана болотту, ийне жалбырактуу өсүмдүк жыгачтарын, сыраны, шоколад азыктарын, өсүмдүк майларын берүүлөр өскөн. Казакстандан импорттук түшүүлөр 33,6 пайызга өсүү менен 265,3 млн. АКШ долларына жеткен. Казак импорту дан эгиндерин, унду, алкоголсуз суусундуктарды, автомобиль бензиндерин, көмүрдү жана түстүү метал сыныктарын жана калдыктарын, чоюнду жана болоту, органикалык эмес химиялык заттарды берүүлөрдүн өсүшү менен мүнөздөлгөн. Өзбекстандан импорт отчеттук мезгилде 37,4 пайызга көбөйүп жана нарктык маанисинде 113,6 млн. АКШ долларын түзгөн. Отчеттук мезгилде баалардын өсүшүнөн улам жаратылыш газынын импорту, ошондой эле Өзбекстандан берилүүчү жер семирткичтин импорттук түшүүлөрү жогорулаган.

Иликтенип жаткан мезгилде алыскы чет өлкөлөрдүн арасынан Кытай (алыскы чет өлкөдөн импорттун жалпы көлөмүнөн 38,0 пайыз), Германия (17,0 пайыз), Япония (7,9 пайыз) жана АКШ (6,4 пайыз) өлкөлөрү импорт операциялары боюнча эң ири өнөктөштөрдөн болушкан. 2008-жылы тышкы соода операциялардын статистикасынын сапатынын жакшырышы, көбүнчө, жеке адамдардын соода статистикасын географиялык жана товардык түзүм боюнча бөлүштүрүү мүмкүнчүлүгү, тышкы соода ишинин маалыматтарын толугураак чагылдырууга мүмкүндүк берген. Ошентип, 2008-жылдан тартып, Япониядан жана Германиядан жаңы же мурда колдонулган автомобилдердин импортунун олуттуу өсүшү байкалган, бул аларды берүүлөрдүн физикалык көлөмүнүн өсүшү менен гана эмес, биринчи кезекте – тышкы соода ишинин статистикасынын сапатынын жакшырышы менен да түшүндүрүлөт. Кытайдан импорт 2008-жылдын тогуз айында 2007-жылдын ушул эле мезгилиндегиге салыштырганда эки эсеге өскөн. Бул өлкөдөн текстил кездемелердин, жарандык курулуш үчүн машиналардын жана жабдууларын, электр байланышынын аппараттарын жана жабдыктарын, жүк ташуучу автомобилдерди, атайын багытка каралган автомобилдердин, кийимдин, бут кийимдин, башка инструменттердин импорту өскөн. АКШдан отчеттук мезгилде 2007-жылдын тогуз айына салыштырганда 21,7 пайызга көбүрөөк товар импорттолгон. Мындай жагдай медикаменттерди, үй канаттуулар этин, ошондой эле мурда колдонулган жеңил автомобилдерди берүүлөрдүн өсүшү менен түшүндүрүлөт.

ЭЛ АРАЛЫК КЫЗМАТ КӨРСӨТҮҮЛӨР БАЛАНСЫ

Эл аралык кызмат көрсөтүүлөр балансы 2007-жылдын тогуз айындагы 40,7 млн. АКШ доллар өлчөмүндөгү оң сальдого караганда, 2008-жылдын тогуз айында 52,7 млн. АКШ доллары өлчөмүндөгү терс сальдодо түптөлгөн. Мында кызмат көрсөтүүлөр экспорту 41,6 пайызга көбөйгөн, ал эми импорт 2007-жылдын ушул эле мезгилиндегиге салыштырганда 67,8 пайызга өскөн.

Резидент эместерге сунушталган кызмат көрсөтүүлөрдүн жалпы көлөмү 2007-жылдын ушул эле мезгилиндеги 461,7 млн. АКШ долларына караганда, 2008-жылдын тиешелүү мезгилинин жыйынтыгы боюнча 653,9 млн. АКШ долларын түзгөн.

Кызмат көрсөтүүлөрдүн жалпы экспортунда «кыдыруулар» (48,6 пайыз), «транспорттук кызмат көрсөтүүлөр» (21,1 пайыз), «ишкердик кызмат көрсөтүүлөр» (10,0 пайыз), «курулуш жагынан кызмат көрсөтүүлөр» (2,8 пайыз) статьялары эң чоң салыштырма салмакты ээлешет.

3-график. Эл аралык кызмат көрсөтүүлөр балансы
ИДПга карата пайыздар

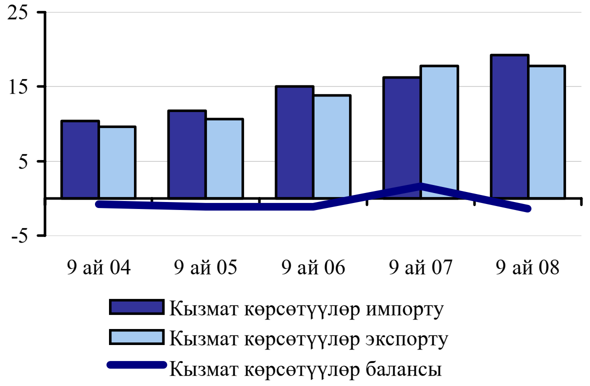

Отчеттук мезгилде экспорттун көбөйүшү 2007-жылдын ушул эле мезгилине салыштырганда 1,4 эсеге өскөн жана 317,9 млн. АКШ долларын түзгөн «кыдыруулар» статьясы боюнча кызмат көрсөтүүлөр экспортунун өсүшү менен байланыштуу болгон, ошондой эле «транспорттук кызмат көрсөтүүлөр» статьясы боюнча кызмат көрсөтүүлөр экспорту 2007-жылдын ушул эле мезгилине салыштырмалуу 1,5 эсеге өсүү менен 138,1 млн. АКШ долларын түзгөн, «ишкердик кызмат көрсөтүүлөр» статьясы боюнча кызмат көрсөтүүлөр экспорту 2007-жылдын ушул эле мезгилине салыштырмалуу 1,1 эсеге өсүү менен 65,6 млн. АКШ долларынын чегинде катталган, «курулуш жагынан кызмат көрсөтүү» статьясы боюнча кызмат көрсөтүүлөр экспорту 2007-жылдын ушул эле мезгилине салыштырмалуу 1,4 эсеге өсүү менен 18,3 млн. АКШ долларын түзгөн.

Кызмат көрсөтүүлөр импортунун көлөмү 2008-жылдын тогуз айынын ичинде 706,6 млн. АКШ долларынын чегинде катталган. Кызмат көрсөтүүлөр импортунда олуттуу үлүштү «транспорттук кызмат көрсөтүүлөр» (48,3 пайыз), «кыдыруулар» (28,8 пайыз), «ишкердик кызмат көрсөтүүлөр» (9,0 пайыз), «курулуш жагынан кызмат көрсөтүүлөр» (5,2 пайыз) статьялары түзөт.

Отчеттук мезгил ичинде импорттун көбөйүшү төмөнкү статьялар боюнча кызмат көрсөтүүлөр импортунун өсүшүнө байланыштуу болгон: «тарнспорттук кызмат көрсөтүүлөр» 2007-жылдын тогуз айына салыштырмалуу 41,1 пайызга көбөйүү менен 2008-жылы 341,1 млн. АКШ долларын түзгөн, ошондой эле импорттун олуттуу өсүшү «кыдыруулар» статьясына туура келген, ал 2007-жылдын тогуз айына салыштырмалуу 3,2 эсеге көбөйүү менен 2008-жылы 203,4 млн. АКШ долларын түзгөн, мындай көбөйүү «Ишкердик кызмат көрсөтүү» статьясында да болгон, ал өткөн жылдын ушул мезгилине салыштырганда 4,6 пайызга көбөйгөн. Ошондой эле «курулуш жагынан кызмат көрсөтүүлөр» статьясы базистик мезгилге салыштырганда 4,3 эсеге көбөйүү менен 2008-жылдын тогуз айы ичинде 36,5 млн. АКШ долларын түзгөн.

КИРЕШЕЛЕР

2008-жылдын тогуз айынын жыйынтыгы боюнча кирешелер балансынын сальдосу 99,4 млн.АКШ доллары өлчөмүндө терс калыптанган, бул 2007-жылдын салыштыруу үчүн алынган көрсөткүчүнөн эки эсеге көп.

Бул статьянын балансынын терс сальдосу резиденттердин «Тике инвестициялар боюнча кирешелер» статьясына тиешелүү чыгашалардын көбөйүүсүнө байланыштуу келип чыккан. Алсак, 2007-жылдын тогуз айындагыга салыштырганда «тике инвестициялар боюнча кирeше-

лер» статьясынын терс сальдосу 81,1 млн. АКШ долларын түзүү менен 88,2 пайызга көбөйгөн. Тике чет өлкө инвесторлору тарабынан берилген кредиттер боюнча пайыздык төлөмдөрдүн өсүшү бул өзгөрүүгө эң эле олуттуу таасирин тийгизген. «Тике инвестициялар боюнча кирешелер» статьясы 2007-жылдын ушул эле мезгилиндеги 8,8 млн. АКШ долларын түзгөн оң сальдого караганда, 2,3 млн. АКШ доллары өлчөмүндөгү терс сальдодо түптөлгөн. Бул көрсөткүчтүн терс сальдосу чет өлкө кредиттери боюнча төлөнгөн пайыздардын суммасынын артышы менен шартталган.

2008-жылдын тогуз айы ичиндеги «Эмгекке төлөөлөр» статьясынын сальдосу 16,3 млн АКШ доллары өлчөмүндө терс чыккан жана 2007-жылдын ушул эле мезгилине салыштырганда бул көрсөткүч 6,5 пайызга көбөйгөн.

КҮНДӨЛҮК ТРАНСФЕРТТЕР

Күндөлүк трансферттер балансынын оң сальдосу 2008-жылдын тогуз айы үчүн 1 075,1 млн. АКШ доллары өлчөмүндө оң сальдодо түптөлгөн жана базистик мезгилдин көрсөткүчүнөн 1,5 эсеге ашкан. Күндөлүк трансферттердин жалпы көлөмүндө иштеп жаткандардын акчалай которуулары негизги үлүштү ээлейт, алардын таза агымы 50,7 пайызга көбөйгөн. Мындай өсүш, Кыргыз Республиксынын Улуттук Статистикалык комиттин маалыматтары боюнча 2008-жылдын тогуз айы ичинде республикадан миграциялык агылып чыгуу[4] 36,5 пайызга кыскаргандыгына карабастан жүргөн. Мында, эң чоң кыскаруу мурдатан бери эле эмгек мигранттарын негизги берүүчүлөрдөн болуп саналган Ош жана Жалалабат областтарынын келип чыккан.

Өз кезегинде, «иштеп жаткандардын акчалай которуулары» статьясында которуулар системасы[5] боюнча акча которуулар басымдуу үлүшүн ээлешет (79,8%). Отчеттук мезгил ичинде которуулар системасы боюнча акча которуулардын таза агылып кирүүсү 2007-жылдын салыштыруу үчүн алынган мезгилиндегиге караганда, 82,9 пайызга өскөн. Мында, акча которууларды географиялык бөлүштүрүү туруктуу бойдон калган. Алсак, 2008-жылдын тогуз айынын жыйынтыгы боюнча которуулардын негизги үлүшү Россия Федерациясынан (92,6 пайыз), АКШдан (5,5 пайыз) жана Казакстандан (1,7 пайыз) түшкөн. Кыргыз Республикасынан которуулар негизинен Россия Федерациясына (92,0 пайыз), Казахстанга (4,7 пайыз) жана АКШга (2,3 пайыз) жөнөтүлгөн.

Бул жерде, акча которууларынын сальдосу керектөө товарларынын таза экспортунан ашып кетээрин белгилей кетүү зарыл, өз кезегинде 686,0 млн. АКШ долларындагы тартыштыгы менен түптөлгөн.

4-график. Акчалай которуулардын жана керектөө товарларынын экспортунун сальдосу
ИДПга карата пайыздар

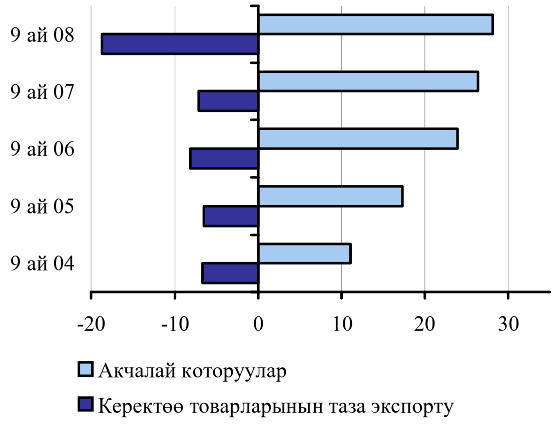

Расмий трансферттердин таза агылып кирүүсү 2007- жылдын тиешелүү мезгилиндеги көрсөткүчтөн 22,3 пайызга азайуу менен 18,0 млн. долларды түзгөн. Мындай кыскаруу, эң башкысы мамлекттик сектор тарабынан алынган товардык гранттардын көлөмүнүн азайуусунан келип чыккан.

КАПИТАЛ МЕНЕН ОПЕРАЦИЯЛАРДЫН ЖАНА ФИНАНСЫ ОПЕРАЦИЯЛАРДЫН ЭСЕБИ

Отчеттук мезгил ичинде капитал менен операциялардын жана финансы операцияларынын эсебинин балансы (аналитикалык түрдө берүүдө), 2007-жылдын ушул эле мезгилиндеги 181,1 млн. АКШ долларын түзгөн оң маанисине салыштырып караганда, 62,7 млн. АКШ доллары өлчөмүндөгү терс сальдодо түптөлгөн.

[4] Келгендердин минус кеткендердин саны.

[5] Anelik, Blizko, Contact, Migom, Money Gram, Western Union, Unistream, Золотая Корона, Лидер, Сибконтакт, Быстрая почта, Аллюр ж.б. которуу системалары жана «Кыргызпочтасы» мамлекеттик ишканасы аркылуу которуулар.

5-график. Капитал менен операциялар жана финансылык операциялар эсеби

ИДПга карата пайыздар

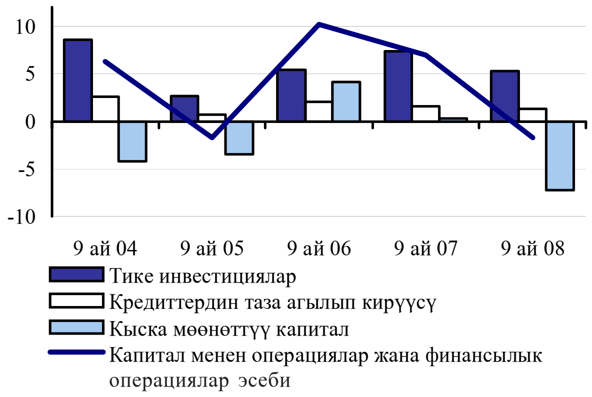

2008-жылдын тогуз айы ичинде капитал менен операциялар эсебинин тартыштыгы 38,4 млн. доллар өлчөмүндө түптөлгөн, бул 2007-жылдын ушул эле мезгилиндегиге салыштырганда 35,5 пайызга аз. Мындай жагдай «мигранттардын трансферттери» статьясы боюнча таза агылып чыгуулардын кыскарышынан улам жүргөн, бул миграциялык агылып чыгуулардын азайуусу менен шартталган.

2008-жылдын тогуз айынын жыйынтыгы боюнча финансы операцияларынын эсебинин сальдосу 2007-жылдын ушул эле мезгилинде 240,6 млн. АКШ долларында калыптанган оң мааниге салыштырып караганда, 24,3 млн. АКШ доллары өлчөмүндө терс түптөлгөн. Түптөлгөн мындай тенденция негизинен, башка инвестициялар боюнча таза агылып чыгуулардын, тике инвестициялар боюнча таза агылып кирүүлөрдөн артышы менен шартталган.

Отчеттук мезгил ичинде, тике инвестициялардын таза агылып кирүүсүнүн 2007-жылдын салыштыруу үчүн алынган көрсөткүчүнө караганда 1,4 пайызга өскөндүгү катталган, мында бул статьянын оң сальдосу 193,3 млн. АКШ долларын түзгөн. Отчеттук мезгил ичинде реинвестицияланган пайдага таза агылып кирүүлөр 73,8 пайызга, ал эми акционердик капиталга 2007-жылдын ушул эле мезгилиндегиге салыштырганда 32,5 пайызга көбөйгөн. Ушуну менен катар эле, «Башка капиталга» таза агылып кирүүлөр 19,3 пайызга азайган.

Экономикалык ишкердиктин түрлөрүнө жараша классификациялоо боюнча, отчеттук мезгил ичинде 2007-жылдын ушул эле мезгилине салыштырганда кайра иштетүү өнөр жайына тике чет өлкө инвестицияларынын таза агылып кирүүсү 57,7 пайызга, финансылык ишкердикке 42,1 пайызга жана курулушка 2,7 эсеге өсүшү байкалган. Кыймылсыз мүлк менен операциялар чөйрөсүнө таза агылып кирүүлөрдүн төмөндөшү катталган.

Ушуну менен катар эле, 2007-жылдын тиешелүү мезгилиндеги таза агылып кирүүгө салыштырганда, тоо кендерин казып алуу өнөр жайында 1,5 млн. АКШ доллары көлөмүндө, транспорт жана байланыш тармагында 3,0 млн. АКШ доллар өлчөмүндө жана мейманканалар жана ресторандар боюнча 0,7 млн. АКШ доллары көлөмүндө тике инвестициялардын таза агылып чыгуулары катталган.

Отчеттук мезгил ичинде тике чет өлкө инвестициялардын таза агылып кирүүлөрүнүн географиялык түзүмүндө, алыскы чет өлкөлөрдүн жана КМШ өлкөлөрүнүн салыштырма салмактары, тиешелүүлүгүнө жараша 53,3 жана 46,7 пайызды түзгөн. Ал эми 2007-жылдын ушул эле мезгилинде бул катыш, тиешелүүлүгүнө жараша 45,8 жана 54,2 пайыз деңгээлинде болгон. Кароого алынып жаткан мезгилде алыскы чет өлкөдөн тике инвестициялардын көлөмү 103,0 млн. АКШ долларын түзгөн жана 2007-жылдын салыштыруу үчүн алынган каралуучу көрсөткүчүнө караганда 17,9 пайызга көбөйгөн. Инвестициялардын таза агылып кирүүлөрүнүн эң чоң үлүшү Улуубритания (алыскы чет өлкөлөрдөн инвестициялардын таза агылып кирүүлөрүнүн жалпы көлөмүнөн 23,5 пайыз), Кипр (18,0 пайыз), Корея (17,1 пайыз), Австралия (11,0 пайыз) сыяктуу өлкөлөргө туура келген. КМШ өлкөлөрүнөн тике инвестициялардын таза агылып кирүү көлөмү 12,4 пайызга төмөндөө менен 90,4 млн. АКШ долларын түзгөн. Бул эң башкысы, Казакстандан тике инвестициялардын таза агылып кирүүсүнүн 22,1 пайызга төмөндөшүнө шартталган, анын үлүшү 2008-жылдын тогуз айынын жыйынтыгы боюнча КМШ өлкөлөрүнөн инвестициялардын таза агылып кирүүсүнүн жалпы көлөмүнөн 82,4 пайызга жакынын түзөт. Ушуну менен катар эле, Россиядан тике инвестициялардын таза агылып кирүүсүнүн 2,1 эсеге көбөйүшү байкалган, анын үлүшү 17,3 пайызды түзөт.

Отчеттук мезгил ичинде портфелдик инвестициялар боюнча таза агылып чыгуулар 2007-жылдын ушул эле мезгилине салыштырганда 51,2 пайызга төмөндөгөнү белгиленген, бул кыргыз коммерциялык банктарынын чет өлкө баалуу кагаздары менен операциялары боюнча иш жигеринин төмөндөшүнөн улам келип чыккан.

Кароого алынып жаткан мезгилде башка инвестициялар статьясынын сальдосунун начарлашы байкалган, ал 2007-жылдын тогуз айынын ичиндеги 64,1 млн. доллар өлчөмүндөгү оң маанисине салыштырганда, 210,7 млн. АКШ доллар өлчөмүндө терс чыккан. 2008-жылдын тогуз айы ичинде бул статьянын калыптанышына тышкы активдер боюнча капиталдын агылып чыгышынын олуттуу өсүшү шартында, Кыргыз Республикасынын резиденттеринин тышкы милдеттенмелери боюнча капиталдын агылып кирүүсүнүн кыскаруусу олуттуу таасирин тийгизген.

Резиденттердин тышкы активдер боюнча капиталынын таза агылып чыгуусу отчеттук мезгил ичинде 279,9 млн. АКШ долларын түзгөн жана 2007-жылдын ушул мезгилине салыштырганда 11,3 эсеге көбөйгөн. Мындай олуттуу өзгөрүү, коммерциялык банктардын тышкы активдери боюнча капиталдын таза агылып чыгышы 61,6 көлөмдө жана «Жана башка активдер» боюнча капиталдын таза агылып чыгуусу 218,3 млн. АКШ доллар көлөмүндө шартталган. «Жана башка активдер» боюнча таза агылып чыгуу дебитордук карыздар боюнча төлөмдүн 2007-жылдын салыштырмалуу көрсөткүчүнө караганда 5,9 эсеге өсүшү менен шартталган, мында анын көлөмү 222,1 млн. долларды түзгөн. Экономикалык ишкердиктин түрлөрүнө ылайык классификациялоо боюнча отчеттук мезгил ичинде, финансылык ишкердик чөйрөсүндө 159,5 млн. АКШ доллары көлөмүндө, кайра иштетүү өнөр жайында 30,0 млн. АКШ доллары көлөмүндө дебитордук карыздардын олуттуу өсүшү байкалган.

Тышкы милдеттенмелер боюнча капиталдын таза агылып кирүүсү 2008-жылдын тогуз айынын ичинде 2007-жылдагы ушундай эле көрсөткүчкө салыштырганда 22,2 пайызга төмөндөө менен 69,2 млн. АКШ долларын түзгөн.

Коммерциялык банктардын тышкы милдеттенмелери боюнча капиталдын таза агылып чыгуулары 41,1 млн. АКШ долларын түзгөн. Ошол эле учурда кредиттик карыздар боюнча капиталдын таза агылып кирүүсү 2007-жылдын ушул эле мезгилиндеги 28,5 млн. АКШ доллары өлчөмүндөгү агылып чыгууларга караганда, иликтөөгө алынып жаткан мезгилде 62,9 млн. АКШ долларын түзгөн. Экономикалык ишкердиктин түрлөрүнө ылайык классификациялоо боюнча отчеттук мезгил ичинде транспорт жана байланыш ишканаларынын кредитордук карызы 47,0 млн. АКШ долларын, соодансыкы 20 млн. АКШ долларын түзгөн. Ушуну менен катар эле, кыймылсыз мүлк менен операциялар чөйрөсүндө кредитордук карыздын 17,9 млн. АКШ доллары көлөмүндө төмөндөшү катталган.

Отчеттук мезгил ичинде резидент эместерден алынган кредиттер боюнча агылып кирүүлөрдүн көбөйүшү байкалган. Алар боюнча таза агылып кирүү 47,4 млн. АКШ долларын түзгөн, алардын ичинен жеке секторго 32,9 млн. АКШ доллары түшкөн.

2008-жылдын тогуз айынын ичинде «Каталар жана калтырып кетүүлөр» статьясы 656,1 млн. АКШ долларында оң сальдодо түптөлгөн жана 2007-жылдын тиешелүү мезгилине салыштырганда 4,6 эсеге көбөйгөн.

Ошентип, 2008-жылдын тогуз айынын жыйынтыгы боюнча төлөм теңдеминин сальдосу 103,8 млн. АКШ доллары өлчөмүндө оң чыккан. Мында, дүң эл аралык камдардын көлөмү отчеттук мезгилдин акырына карата 1282,7 млн. АКШ долларын түзгөн. Товарлар жана кызмат көрсөтүүлөрдүн импортунун алтын валюта камдары менен орду жабылышы коэффициенти 3,7 айды түзгөн.

3-таблица. Кыргыз Республикасынын төлөм теңдеми (аналитикалык түрдө берүүдө)
(млн. АКШ долларында)

	2004	2005	2006	2007	9 ай 2007	9 ай 2008
Күндөлүк операциялар эсеби	**28,4**	**-38,4**	**-287,2**	**-228,3**	**-110,7**	**-489,6**
Товарлар жана кызмат көрсөтүүлөр	-184,3	-450,5	-968,5	-1 196,4	-790,4	-1 465,3
Соода балансы*	-170,6	-418,7	-886,5	-1 298,5	-831,0	-1 412,6
Экспорт (ФОБ)	733,2	686,8	906,0	1 337,0	961,3	1 294,2
КМШ	277,6	305,3	476,1	753,1	534,1	737,8
Алыскы чет өлкөлөр	455,5	381,5	429,9	583,9	427,2	556,5
Импорт (ФОБ)	903,8	1 105,5	1 792,4	2 635,5	1 792,3	2 706,8
КМШ	554,4	641,0	925,8	1 417,0	975,3	1 504,9
Алыскы чет өлкөлөр	349,4	464,5	866,6	1 218,5	817,0	1 202,0
Кызмат көрсөтүүлөр балансы	-13,7	-31,8	-82,0	102,1	40,7	-52,7
Сунушталган кызмат көрсөтүүлөр	209,8	259,4	378,7	684,3	461,7	653,9
Алынган кызмат көрсөтүүлөр	-223,5	-291,3	-460,8	-582,2	-421,0	-706,6
Кирешелер	-102,2	-88,2	-48,2	-52,4	-49,6	-99,4
Тике инвестициялар боюнча кирешелер	-57,6	-36,0	-39,8	-39,5	-43,1	-81,1
Портфелдик инвестициялар боюнча кирешелер	0,1	—	0,1	0,2	0,1	0,3
Башка инвестициялар боюнча кирешелер	-30,5	-31,8	15,8	7,7	8,8	-2,3
Кредиттер боюнча пайыздар (график)	-36,3	-36,2	-19,9	-25,7	-16,3	-22,2
Башка инвестициялар боюнча ж.б. кирешелер	5,7	4,4	35,6	33,4	25,1	19,9
Эмгекке төлөөлөр	-14,2	-20,4	-24,2	-20,8	-15,3	-16,3
Күндөлүк трансферттер	314,9	500,3	729,5	1 020,5	729,2	1 075,1
Капитал менен операциялар жана финансылык операциялар эсеби	**114,5**	**0,9**	**283,8**	**259,4**	**181,1**	**-62,7**
Капитал менен операциялар эсеби	-19,9	-20,5	-43,9	-74,9	-59,6	-38,4
Капиталдык трансферттер	-19,9	-20,5	-43,9	-74,9	-59,6	-38,4
Финансылык эсеп	134,4	21,5	327,6	334,2	240,6	-24,3
Тике инвестициялар*	131,5	42,6	182,0	208,1	190,6	193,3
Портфелдик инвестициялар	-9,5	2,3	-3,0	-17,7	-14,1	-6,9
Финансылык деривативдер	-20,5	—	—	—	—	—
Башка инвестициялар	32,8	-23,4	148,6	143,9	64,1	-210,7
Активдер ("-" көбөйүү)	-35,8	-47,5	-24,0	19,5	-24,8	-279,9
Коммерциялык банктар	-63,2	-15,1	-17,0	37,7	12,8	-61,6
Жана башка активдер	27,4	-32,4	-7,0	-18,2	-37,6	-218,3
Милдеттенмелер ("+" көбөйүү)	68,6	24,1	172,6	124,4	89,0	69,2
Коммерциялык банктар	42,2	-11,9	-26,6	66,6	76,2	-41,1
Кредиттер	49,3	18,4	66,5	44,4	41,2	47,4
Мамлекеттик секторго кредиттер	56,3	17,2	54,4	28,1	23,6	14,5
Алынганы	99,2	66,9	78,6	55,0	41,9	35,1
Амортизация (графиктер)	-42,9	-49,7	-24,2	-26,9	-18,3	-20,5
Жеке секторго кредиттер	-7,0	1,2	12,1	16,4	17,6	32,9
Алынганы	15,8	10,0	25,2	40,4	36,0	48,9
Амортизация (графиктер)	-22,8	-8,8	-13,1	-24,0	-18,4	-16,0
Жана башка милдеттенмелер	-23,0	17,7	132,7	13,3	-28,5	62,9
Каталар жана калтырып кетүүлөр	**-24,2**	**66,6**	**187,2**	**276,3**	**142,9**	**656,1**
Жалпы баланс	**118,7**	**29,1**	**183,7**	**307,3**	**213,2**	**103,8**
Каржылоо	**-118,7**	**-29,1**	**-183,7**	**-307,3**	**-213,2**	**-103,8**
Улуттук банктын камдары	-160,6	-80,5	-169,9	-306,8	-208,2	-108,5
ЭВФтин кредиттери	-3,8	-12,5	-23,5	-20,7	-18,3	-5,2
Өзгөчө каржылоо	45,7	63,9	9,7	20,1	13,3	15,3
Жана башка каржылоо	—	—	—	—	—	—

* Улуттук банктын баа берүүлөрүн эске алуу менен.

2007				2008			
I	II	III	IV	I	II	III	
-126,0	**-61,8**	**77,1**	**-117,6**	**-253,1**	**-195,8**	**-40,7**	**Күндөлүк операциялар эсеби**
-245,2	-302,5	-242,6	-406,1	-413,3	-568,2	-483,8	Товарлар жана кызмат көрсөтүүлөр
-204,0	-302,2	-324,8	-467,5	-417,0	-523,7	-471,9	Соода балансы*
299,6	307,6	354,0	375,7	318,4	427,6	548,2	Экспорт (ФОБ)
141,8	182,4	209,9	219,0	173,3	240,9	323,5	КМШ
157,9	125,2	144,1	156,7	145,2	186,6	224,7	Алыскы чет өлкөлөр
503,6	609,8	678,8	843,2	735,4	951,3	1 020,1	Импорт (ФОБ)
303,5	318,3	353,5	441,7	411,3	509,8	583,7	КМШ
200,2	291,5	325,3	401,5	324,1	441,5	436,4	Алыскы чет өлкөлөр
-41,1	-0,3	82,1	61,4	3,6	-44,4	-11,9	Кызмат көрсөтүүлөр балансы
95,3	146,6	219,7	222,5	180,6	225,0	248,4	Сунушталган кызмат көрсөтүүлөр
-136,5	-147,0	-137,6	-161,2	-176,9	-269,4	-260,3	Алынган кызмат көрсөтүүлөр
-30,4	-8,0	-11,1	-2,8	-51,4	-15,0	-33,0	Кирешелер
-28,8	-2,5	-11,8	3,5	-44,1	-7,3	-29,7	Тике инвестициялар боюнча кирешелер
0,1	—	—	0,2	0,3	—	—	Портфелдик инвестициялар боюнча кирешелер
3,6	-0,2	5,5	-1,1	-2,3	-1,9	1,9	Башка инвестициялар боюнча кирешелер
-4,1	-7,3	-4,8	-9,5	-7,4	-9,1	-5,7	Кредиттер боюнча пайыздар (график)
7,7	7,1	10,3	8,3	5,1	7,2	7,6	Башка инвестициялар боюнча ж. б. кирешелер
-5,2	-5,3	-4,8	-5,4	-5,3	-5,8	-5,2	Эмгекке төлөөлөр
149,6	248,7	330,8	291,3	211,6	387,3	476,2	Күндөлүк трансферттер
66,5	**105,3**	**9,2**	**78,3**	**45,3**	**60,7**	**-168,7**	**Капитал менен операциялар жана финансылык операциялар эсеби**
-29,3	-21,2	-9,2	-15,3	-9,1	-6,9	-22,5	Капитал менен операциялар эсеби
-29,3	-21,2	-9,2	-15,3	-9,1	-6,9	-22,5	Капиталдык трансферттер
95,7	126,5	18,4	93,6	54,3	67,6	-146,3	Финансылык эсеп
55,5	56,6	78,4	17,5	74,5	65,0	53,8	Тике инвестициялар*
-6,1	-7,2	-0,8	-3,6	-16,1	-4,2	13,4	Портфелдик инвестициялар
—	—	—	—	—	—	—	Финансылык деривативдер
46,3	77,0	-59,2	79,7	-4,0	6,8	-213,5	Башка инвестициялар
20,0	-28,6	-16,2	44,3	-9,4	-94,0	-176,5	Активдер ("-" көбөйүү)
27,5	4,7	-19,4	24,9	7,1	-60,3	-8,3	Коммерциялык банктар
-7,5	-33,3	3,2	19,4	-16,4	-33,7	-168,2	Жана башка активдер
26,3	105,6	-42,9	35,4	5,3	100,9	-37,0	Милдеттенмелер ("+" көбөйүү)
38,9	21,0	16,3	-9,6	-9,5	7,8	-39,4	Коммерциялык банктар
16,9	13,3	11,0	3,3	14,5	21,7	11,3	Кредиттер
3,8	10,2	9,5	4,5	5,8	7,5	1,2	Мамлекеттик секторго кредиттер
6,7	20,0	15,2	13,1	8,3	19,0	7,7	Алынганы
-2,8	-9,8	-5,7	-8,6	-2,5	-11,5	-6,5	Амортизация (графиктер)
13,1	3,1	1,5	-1,2	8,7	14,2	10,1	Жеке секторго кредиттер
16,8	13,0	6,2	4,4	13,0	17,1	18,8	Алынганы
-3,7	-10,0	-4,7	-5,6	-4,4	-3,0	-8,7	Амортизация (графиктер)
-29,5	71,3	-70,2	41,8	0,4	71,4	-8,9	Жана башка милдеттенмелер
64,8	**56,7**	**21,3**	**133,4**	**123,4**	**201,9**	**330,9**	**Каталар жана калтырып кетүүлөр**
5,3	**100,2**	**107,7**	**94,1**	**-84,5**	**66,8**	**121,5**	**Жалпы баланс**
-5,3	**-100,2**	**-107,7**	**-94,1**	**84,5**	**-66,8**	**-121,5**	**Каржылоо**
-1,8	-100,2	-106,1	-98,6	89,8	-86,1	-112,1	Улуттук банктын камдары
-6,7	-4,7	-6,9	-2,4	-9,0	14,6	-10,8	ЭВФтин кредиттери
3,2	4,7	5,3	6,8	3,7	4,8	1,4	Өзгөчө каржылоо
—	—	—	—	—	—	—	Жана башка каржылоо

* Улуттук банктын баа берүүлөрүн эске алуу менен.

I тиркеме: Таблицалар жана графиктер

I.1-таблица: Кыргыз Республикасынын төлөм теңдеми (нейтралдуу түрдө берүүдө)

(млн. АКШ долларында)

	2004	2005	2006	2007	2007 9 ай	2008 9 ай
Күндөлүк операциялардын счету	**28,4**	**-38,4**	**-287,2**	**-228,3**	**-110,7**	**-489,6**
Товарлар жана кызмат көрсөтүүлөр	-184,3	-450,5	-968,5	-1196,4	-790,4	-1465,3
Товарлар*	-170,6	-418,7	-886,5	-1298,5	-831,0	-1412,6
Товарлардын экспорту (ФОБ)	733,2	686,8	906,0	1337,0	961,3	1294,2
экспорт	445,8	456,1	604,8	927,1	652,9	883,7
порттордон алынган товарлар	—	—	—	—	—	—
монетардык эмес алтын	287,4	230,7	206,0	224,8	169,4	271,0
камтуу чөйрөсүнө оңдоолор	—	—	95,2	185,1	138,9	139,5
кайра иштетүү үчүн товарлар	—	—	—	—	—	—
Товарлардын импорту (ФОБ)	-903,8	-1105,5	-1792,4	-2635,5	-1792,3	-2706,8
импорт (СИФ)	-939,0	-1099,5	-1715,8	-2408,6	-1670,6	-2884,0
нарк боюнча оңдоолор	69,9	86,3	138,7	158,0	109,2	190,0
порттордон алынган товарлар	-3,4	-2,8	-2,4	-8,4	-0,4	-12,8
камтуу чөйрөсүнө оңдоолор	-32,7	-90,5	-212,9	-376,5	-230,5	—
кайра иштетүү үчүн товарлар	1,4	1,0	—	—	—	—
Кызмат көрсөтүүлөр	-13,7	-31,8	-82,0	102,1	40,7	-52,7
экспорт	209,8	259,4	378,7	684,3	461,7	653,9
импорт	-223,5	-291,3	-460,8	-582,2	-421,0	-706,6
Транспорттук кызмат көрсөтүүлөр	-37,9	-64,9	-121,4	-197,8	-147,9	-203,0
экспорт	50,8	60,6	56,6	139,3	93,8	138,1
импорт	-88,7	-125,5	-178,0	-337,1	-241,7	-341,1
Темиржол транспорту	-37,6	-57,0	-89,1	-177,7	-123,8	-190,9
экспорт	11,4	17,2	20,1	34,4	26,4	34,1
импорт	-49,0	-74,2	-109,2	-212,2	-150,2	-225,0
Аба транспорту	16,0	8,6	-0,9	12,6	0,8	33,4
экспорт	32,7	36,5	32,2	92,5	59,1	96,4
импорт	-16,7	-27,9	-33,0	-79,9	-58,3	-63,0
Автомобиль транспорту	-9,1	-15,1	-26,3	-20,5	-15,7	-24,1
экспорт	4,6	2,3	1,7	2,9	1,5	1,3
импорт	-13,6	-17,4	-28,0	-23,5	-17,2	-25,4
Транспорттун башка түрлөрү	-7,2	-1,4	-5,2	-12,1	-9,3	-21,5
экспорт	2,1	4,4	2,6	9,5	6,8	6,3
импорт	-9,3	-5,9	-7,8	-21,6	-16,0	-27,8
Кыдыруулар	25,3	14,6	75,3	255,8	162,8	114,4
экспорт	75,6	73,0	167,0	345,5	226,1	317,9
импорт	-50,3	-58,4	-91,6	-89,7	-63,3	-203,4
Ишкердик кыдыруулар	5,9	0,5	23,2	101,0	63,7	28,9
экспорт	32,5	31,4	71,8	148,6	97,2	136,7
импорт	-26,6	-30,9	-48,6	-47,6	-33,5	-107,8
Жеке кыдыруулар	19,5	14,2	52,1	154,8	99,1	85,6
экспорт	43,1	41,6	95,2	196,9	128,9	181,2
импорт	-23,6	-27,4	-43,1	-42,2	-29,7	-95,6
Байланыш кызмат көрсөтүүлөрү	1,9	0,4	4,2	4,6	4,1	3,2
экспорт	8,0	6,4	10,1	12,0	9,3	12,4
импорт	-6,1	-6,0	-5,9	-7,4	-5,1	-9,2
Курулуш жагынан кызмат көрсөтүүлөр	6,8	16,8	16,4	5,0	4,4	-18,2
экспорт	8,3	19,0	19,7	16,8	13,0	18,3
импорт	-1,6	-2,1	-3,3	-11,8	-8,5	-36,5
Камсыздандыруу жагынан кызмат көрсөтүүлөр	-13,0	-14,7	-16,9	-4,4	-5,2	1,8
экспорт	0,2	0,2	1,4	5,0	1,8	8,0
импорт	-13,2	-14,9	-18,3	-9,4	-7,0	-6,2

* Улуттук банктын баа берүүлөрүн эске алуу менен

2007				2008			
I	II	III	IV	I	II	III	
-126,0	**-61,8**	**77,1**	**-117,6**	**-253,1**	**-195,8**	**-40,7**	**Күндөлүк операциялардын счету**
-245,2	-302,5	-242,6	-406,1	-413,3	-568,2	-483,8	Товарлар жана кызмат көрсөтүүлөр
-204,0	-302,2	-324,8	-467,5	-417,0	-523,7	-471,9	Товарлар*
299,6	307,6	354,0	375,7	318,4	427,6	548,2	Товарлардын экспорту (ФОБ)
202,1	205,4	245,4	274,2	198,0	287,9	397,8	экспорт
—	—	—	—	—	—	—	порттордон алынган товарлар
51,2	55,9	62,4	55,3	73,9	93,2	103,9	монетардык эмес алтын
46,4	46,4	46,2	46,2	46,5	46,5	46,5	камтуу чөйрөсүнө оңдоолор
—	—	—	—	—	—	—	кайра иштетүү үчүн товарлар
-503,6	-609,8	-678,8	-843,2	-735,4	-951,3	-1020,1	Товарлардын импорту (ФОБ)
-488,3	-554,5	-627,7	-738,0	-783,1	-1014,2	-1086,7	импорт (СИФ)
31,2	36,6	41,4	48,8	50,3	67,3	72,4	нарк боюнча оңдоолор
-0,1	-0,1	-0,1	-8,1	-2,6	-4,4	-5,8	порттордон алынган товарлар
-46,4	-91,7	-92,3	-146,0	—	—	—	камтуу чөйрөсүнө оңдоолор
—	—	—	—	—	—	—	кайра иштетүү үчүн товарлар
-41,1	-0,3	82,1	61,4	3,6	-44,4	-11,9	Кызмат көрсөтүүлөр
95,3	146,6	219,7	222,5	180,6	225,0	248,4	экспорт
-136,5	-147,0	-137,6	-161,2	-176,9	-269,4	-260,3	импорт
-48,1	-45,4	-54,5	-49,9	-43,2	-74,3	-85,6	Транспорттук кызмат көрсөтүүлөр
21,3	37,6	34,8	45,6	47,9	47,8	42,4	экспорт
-69,5	-82,9	-89,3	-95,4	-91,1	-122,0	-128,0	импорт
-35,7	-40,6	-47,5	-53,9	-45,3	-68,5	-77,0	Темиржол транспорту
9,0	8,7	8,7	8,0	9,5	12,5	12,1	экспорт
-44,7	-49,3	-56,2	-61,9	-54,9	-81,0	-89,1	импорт
-4,5	3,2	2,2	11,8	14,4	10,8	8,2	Аба транспорту
10,2	25,6	23,3	33,4	35,1	33,8	27,5	экспорт
-14,7	-22,5	-21,1	-21,6	-20,7	-23,0	-19,3	импорт
-5,4	-5,3	-4,9	-4,8	-6,0	-8,7	-9,3	Автомобиль транспорту
0,5	0,4	0,6	1,5	0,2	0,6	0,5	экспорт
-5,9	-5,7	-5,6	-6,3	-6,2	-9,3	-9,8	импорт
-2,5	-2,6	-4,2	-2,9	-6,2	-7,8	-7,5	Транспорттун башка түрлөрү
1,7	2,9	2,2	2,7	3,1	0,9	2,3	экспорт
-4,1	-5,5	-6,4	-5,6	-9,3	-8,7	-9,8	импорт
15,4	32,7	114,7	93,0	12,4	29,2	72,8	Кыдыруулар
40,2	64,5	121,4	119,4	64,9	106,3	146,7	экспорт
-24,8	-31,8	-6,7	-26,4	-52,5	-77,1	-73,9	импорт
4,2	10,9	48,6	37,3	0,1	4,9	23,9	Ишкердик кыдыруулар
17,3	27,7	52,2	51,3	27,9	45,7	63,1	экспорт
-13,1	-16,9	-3,6	-14,0	-27,8	-40,9	-39,1	импорт
11,3	21,8	66,0	55,6	12,3	24,4	48,9	Жеке кыдыруулар
22,9	36,8	69,2	68,1	37,0	60,6	83,6	экспорт
-11,6	-14,9	-3,2	-12,4	-24,7	-36,2	-34,7	импорт
1,4	1,3	1,4	0,4	1,2	1,4	0,7	Байланыш кызмат көрсөтүүлөрү
2,9	2,9	3,5	2,7	3,7	4,3	4,3	экспорт
-1,4	-1,6	-2,1	-2,3	-2,5	-2,9	-3,7	импорт
0,3	3,5	0,7	0,6	-2,7	-6,9	-8,6	Курулуш жагынан кызмат көрсөтүүлөр
1,8	5,4	5,8	3,8	4,6	8,4	5,2	экспорт
-1,5	-1,9	-5,1	-3,3	-7,3	-15,3	-13,9	импорт
-1,6	-1,4	-2,2	0,8	2,7	1,5	-2,4	Камсыздандыруу жагынан кызмат көрсөтүүлөр
0,8	0,9	0,2	3,2	3,2	4,3	0,5	экспорт
-2,4	-2,3	-2,3	-2,4	-0,5	-2,9	-2,9	импорт

* Улуттук банктын баа берүүлөрүн эске алуу менен

I.1-таблица: (уландысы)

	2004	2005	2006	2007	2007 9 ай	2008 9 ай
Финансылык кызмат көрсөтүүлөр	-10,8	-0,7	-1,6	-5,4	-4,6	2,1
экспорт	1,9	3,8	2,0	3,7	2,5	11,7
импорт	-12,7	-4,4	-3,6	-9,0	-7,1	-9,5
Компьютердик жана маалымат кызмат көрсөтүүлөр	-2,5	-1,0	-0,4	-3,2	-2,1	-3,7
экспорт	0,7	1,2	1,3	1,1	0,6	5,3
импорт	-3,3	-2,2	-1,7	-4,4	-2,7	-9,0
Мамлекеттик кызмат көрсөтүүлөр	12,5	21,6	22,5	25,5	23,5	9,1
экспорт	17,3	25,9	27,3	30,7	27,5	13,7
импорт	-4,8	-4,2	-4,8	-5,2	-4,0	-4,6
Ишкердик кызмат көрсөтүүлөр	1,7	10,2	-40,5	2,9	-3,5	1,8
экспорт	38,4	62,7	83,1	84,8	57,6	65,6
импорт	-36,7	-52,5	-123,7	-82,0	-61,1	-63,9
анын ичинен техникалык жардам	-20,8	-21,0	-21,1	-20,4	-15,2	-15,1
Жана башка кызмат көрсөтүүлөр	2,4	-14,3	-19,8	19,1	9,1	39,8
экспорт	8,6	6,7	10,2	45,3	29,5	63,0
импорт	-6,3	-21,0	-29,9	-26,2	-20,4	-23,2
Кирешелер	-102,2	-88,2	-48,2	-52,4	-49,6	-99,4
Эмгекке төлөөлөр	-14,2	-20,4	-24,2	-20,8	-15,3	-16,3
Инвестициялардан түшкөн кирешелер	-88,0	-67,8	-24,0	-31,6	-34,2	-83,1
Тике инвестициялар	-57,6	-36,0	-39,8	-39,5	-43,1	-81,1
Бөлүштүрүлгөн пайда	—	-2,3	-14,0	-0,2	—	-1,6
Реинвестицияланган кирешелер	-48,0	-30,7	-21,0	-33,6	-38,0	-66,1
Карыздан алынган кирешелер (пайыздар)	-9,5	-3,0	-4,8	-5,8	-5,0	-13,4
Портфелдик инвестициялар	0,1	—	0,1	0,2	0,1	0,3
Башка инвестициялар	-30,5	-31,8	15,8	7,7	8,8	-2,3
Кредиттер боюнча пайыздар (график)	-36,3	-36,2	-19,9	-25,7	-16,3	-22,2
АКЖО (ОДКР)	-1,0	-1,0	-0,9	-0,8	-0,4	-0,4
Мамлекеттик башкаруу сектору	-30,2	-30,9	-16,9	-17,7	-10,9	-14,0
Банктар	0,4	0,1	-1,6	-5,6	-4,0	-5,7
Башка секторлор	-5,5	-4,4	-0,5	-1,6	-1,0	-2,1
Башка инвестиялар боюнча ж.б. кирешелер	5,7	4,4	35,6	33,4	25,1	19,9
Күндөлүк трансферттер	314,9	500,3	729,5	1020,5	729,2	1075,1
Мамлекеттик башкаруу сектору	23,7	23,0	12,4	30,9	23,2	18,0
Гуманитардык жардам	13,6	14,7	10,4	11,5	10,2	5,6
Техникалык жардам	—	—	—	—	—	—
Эларалык уюмдарга төлөмдөр	-1,9	-1,6	-4,7	-3,4	-2,3	-4,5
Жана башка гранттар	12,0	10,0	6,7	22,8	15,2	16,9
Башка секторлор	291,2	477,3	717,1	989,6	706,0	1057,1
Иштеп жүргөндөрдүн акчалай которуулары	270,0	448,7	686,7	953,4	685,5	1033,1
Түшүүлөр	285,4	481,5	730,6	1023,2	734,3	1084,7
Агылып чыгуу	-15,4	-32,8	-43,9	-69,8	-48,9	-51,6
Башка трансферттер	21,2	28,6	30,4	36,2	20,5	24,0
Капитал менен операциялардын жана финансы операциялар эсеби	**-4,2**	**-28,1**	**100,0**	**-48,0**	**-32,1**	**-166,5**
Капитал менен операциялар эсеби	-19,9	-20,5	-43,9	-74,9	-59,6	-38,4
Капиталдык трансферттер	-19,9	-20,5	-43,9	-74,9	-59,6	-38,4
Мамлекеттик башкаруу сектору	22,7	23,1	29,4	36,3	30,6	23,2
Товарлар түрүндөгү гранттар	2,7	3,1	9,4	16,3	15,6	8,1
Техникалык жардам	20,0	20,0	20,0	20,0	15,0	15,0
Башка секторлор	-42,6	-43,7	-73,3	-111,2	-90,1	-61,6
Элдин көчүп кетүүсүнө б-туу трансферттер*	-43,8	-63,5	-73,6	-119,8	-97,9	-62,2
Түшүүлөр	9,6	8,7	8,1	9,4	6,9	6,0
Агылып чыгуу	-53,4	-72,2	-81,7	-129,1	-104,8	-68,2
Карыздарды жокко чыгаруу	—	19,0	—	—	—	—
Башка трансферттер	1,2	0,8	0,3	8,6	7,7	0,5

* 2005-жылдын III чейрегинен тартып Улуттук банктын берген баасы боюнча маалыматтар

2007				2008			
I	II	III	IV	I	II	III	
-0,4	—	-4,3	-0,8	-1,0	3,1	0,1	Финансылык кызмат көрсөтүүлөр
0,9	0,9	0,7	1,1	0,3	4,7	6,6	экспорт
-1,3	-0,8	-5,0	-1,9	-1,3	-1,7	-6,5	импорт
-0,4	-0,4	-1,2	-1,2	—	-0,8	-2,9	Компьютердик жана маалымат кызмат көрсөтүүлөр
0,1	0,3	0,2	0,5	2,8	2,1	0,4	экспорт
-0,5	-0,7	-1,4	-1,7	-2,9	-2,9	-3,3	импорт
4,9	5,5	13,2	2,0	5,6	1,7	1,8	Мамлекеттик кызмат көрсөтүүлөр
6,1	6,9	14,5	3,2	7,1	3,5	3,0	экспорт
-1,2	-1,5	-1,3	-1,2	-1,5	-1,9	-1,2	импорт
-11,4	3,5	4,4	6,4	9,7	-11,1	3,2	Ишкердик кызмат көрсөтүүлөр
16,0	19,2	22,4	27,2	23,0	19,7	22,9	экспорт
-27,4	-15,7	-18,0	-20,8	-13,3	-30,9	-19,7	импорт
-5,0	-5,0	-5,1	-5,2	-5,0	-5,1	-5,0	анын ичинен техникалык жардам
-1,3	0,5	9,9	10,0	18,9	11,9	9,1	Жана башка кызмат көрсөтүүлөр
5,2	8,1	16,2	15,7	22,9	23,7	16,4	экспорт
-6,5	-7,6	-6,3	-5,7	-4,0	-11,9	-7,3	импорт
-30,4	-8,0	-11,1	-2,8	-51,4	-15,0	-33,0	Кирешелер
-5,2	-5,3	-4,8	-5,4	-5,3	-5,8	-5,2	Эмгекке төлөөлөр
-25,2	-2,7	-6,3	2,6	-46,1	-9,2	-27,8	Инвестициялардан түшкөн кирешелер
-28,8	-2,5	-11,8	3,5	-44,1	-7,3	-29,7	Тике инвестициялар
-7,2	5,9	1,3	-0,1	-0,8	-2,3	1,5	Бөлүштүрүлгөн пайда
-19,7	-5,7	-12,6	4,5	-43,0	-2,9	-20,3	Реинвестицияланган кирешелер
-1,9	-2,6	-0,5	-0,8	-0,3	-2,1	-10,9	Карыздан алынган кирешелер (пайыздар)
0,1	—	—	0,2	0,3	—	—	Портфелдик инвестициялар
3,6	-0,2	5,5	-1,1	-2,3	-1,9	1,9	Башка инвестициялар
-4,1	-7,3	-4,8	-9,5	-7,4	-9,1	-5,7	Кредиттер боюнча пайыздар (график)
—	-0,4	—	-0,4	—	-0,4	—	АКЖО (ОДКР)
-2,8	-5,2	-2,9	-6,8	-5,0	-6,0	-3,0	Мамлекеттик башкаруу сектору
-1,0	-1,3	-1,7	-1,7	-1,9	-2,0	-1,8	Банктар
-0,3	-0,5	-0,2	-0,6	-0,5	-0,7	-0,9	Башка секторлор
7,7	7,1	10,3	8,3	5,1	7,2	7,6	Башка инвестиялар боюнча ж.б. кирешелер
149,6	248,7	330,8	291,3	211,6	387,3	476,2	Күндөлүк трансферттер
1,8	10,6	10,8	7,8	1,6	15,9	0,4	Мамлекеттик башкаруу сектору
2,3	1,4	6,5	1,3	2,4	2,0	1,2	Гуманитардык жардам
—	—	—	—	—	—	—	Техникалык жардам
-0,5	-0,8	-1,0	-1,1	-0,8	-1,0	-2,6	Эларалык уюмдарга төлөмдөр
—	10,0	5,2	7,6	—	15,0	1,9	Жана башка гранттар
147,8	238,1	320,0	283,6	210,0	371,4	475,7	Башка секторлор
145,1	222,6	317,8	267,9	196,9	363,2	473,0	Иштеп жүргөндөрдүн акчалай которуулары
159,1	240,1	335,1	288,9	211,1	379,2	494,4	Түшүүлөр
-14,0	-17,6	-17,3	-21,0	-14,2	-16,0	-21,4	Агылып чыгуу
2,7	15,6	2,2	15,6	13,1	8,2	2,7	Башка трансферттер
61,2	**5,1**	**-98,4**	**-15,8**	**129,8**	**-6,1**	**-290,2**	**Капитал менен операциялардын жана финансы операциялар эсеби**
-29,3	-21,2	-9,2	-15,3	-9,1	-6,9	-22,5	Капитал менен операциялар эсеби
-29,3	-21,2	-9,2	-15,3	-9,1	-6,9	-22,5	Капиталдык трансферттер
8,5	6,7	15,3	5,7	5,0	12,3	5,8	Мамлекеттик башкаруу сектору
3,5	1,7	10,3	0,7	—	7,3	0,8	Товарлар түрүндөгү гранттар
5,0	5,0	5,0	5,0	5,0	5,0	5,0	Техникалык жардам
-37,8	-27,9	-24,5	-21,0	-14,1	-19,2	-28,3	Башка секторлор
-38,1	-31,0	-28,8	-21,9	-14,1	-19,4	-28,7	Элдин көчүп кетүүсүнө б-туу трансферттер*
2,4	2,1	2,3	2,5	2,1	1,8	2,1	Түшүүлөр
-40,4	-33,2	-31,1	-24,4	-16,2	-21,2	-30,8	Агылып чыгуу
—	—	—	—	—	—	—	Карыздарды жокко чыгаруу
0,3	3,1	4,3	0,8	—	0,2	0,4	Башка трансферттер

* 2005-жылдын III чейрегинен тартып Улуттук банктын берген баасы боюнча маалыматтар

I.1-таблица: (уландысы)

	2004	2005	2006	2007	2007 9 ай	2008 9 ай
Финансы эсеби	15,7	-7,6	143,9	26,9	27,4	-128,1
Тике инвестициялар*	131,5	42,6	182,0	208,1	190,6	193,3
Чет мамлекеттерге	-43,9	—	—	0,2	—	-0,1
Кыргыз Республикасына	175,5	42,6	182,0	207,9	190,6	193,4
Түшүүлөр	306,2	210,3	410,6	436,8	324,5	481,0
Агылып чыгуу	-130,8	-167,7	-228,6	-228,9	-133,9	-287,6
Акционердик капиталга	149,5	16,2	31,5	16,4	8,2	10,9
Түшүүлөр	163,9	33,0	73,5	64,5	37,7	28,6
Агылып чыгуу	-14,3	-16,8	-42,0	-48,1	-29,5	-17,7
Реинвестициялган кирешелер	48,0	30,7	21,0	33,6	38,0	66,1
Башка капитал	-22,1	-4,3	129,5	157,9	144,4	116,4
Түшүүлөр	94,3	146,6	316,0	338,7	248,7	386,3
Агылып чыгуу	-116,4	-150,9	-186,5	-180,8	-104,3	-269,8
Портфелдик инвестициялар	-9,5	2,3	-3,0	-17,7	-14,1	-6,9
Активдер	-9,5	2,3	-3,0	-19,2	-15,4	-6,9
Карыздык баалуу кагаздар	-9,5	2,3	-3,0	-19,0	-15,2	-6,9
Милдеттенмелер	—	—	—	1,5	1,3	—
Акционердик капиталга	—	—	—	1,5	1,3	—
Карыздык баалуу кагаздар	—	—	—	—	—	—
Финансы деривативдери	-20,5	—	—	—	—	—
Активдер	-20,5	—	—	—	—	—
Милдеттенмелер	-20,5	—	—	—	—	—
Башка инвестициялар	74,7	28,1	134,8	143,3	59,1	-206,0
Активдер	-35,8	-47,5	-24,0	19,5	-24,8	-279,9
Нак акчалар жана депозиттер	-53,7	-21,4	-11,7	26,8	8,3	-41,3
Банктар	-63,2	-15,1	-17,0	37,7	12,8	-61,6
Башка секторлор	9,5	-6,3	5,2	-10,8	-4,5	20,3
Соодалык кредиттер	8,4	-45,1	-13,5	-27,6	-37,8	-222,1
Башка секторлор	8,4	-45,1	-13,5	-27,6	-37,8	-222,1
Узак мөөнөттүү	5,6	-30,2	-9,1	-18,5	-25,3	-148,8
Кыска мөөнөттүү	2,8	-14,9	-4,5	-9,1	-12,5	-73,3
Жана башка активдер	9,6	19,0	1,3	20,3	4,7	-16,5
АКЖО (ОДКР)	9,3	18,7	1,0	20,0	4,5	-16,5
Мамлекеттик башкаруу сектору	0,3	0,3	0,3	0,3	0,2	—
Милдеттенмелер	110,4	75,6	158,7	123,8	83,9	73,9
Нак акчалар жана депозиттер	40,7	-18,2	-36,3	81,1	89,8	-42,7
Банктар	40,7	-18,2	-36,3	81,1	89,8	-42,7
Соодалык кредиттер	-21,2	19,8	132,7	13,3	-28,5	62,9
Башка секторлор	-21,2	19,8	132,7	13,3	-28,5	62,9
Узак мөөнөттүү	-11,7	10,9	73,0	7,3	-15,7	34,6
Кыска мөөнөттүү	-9,5	8,9	59,7	6,0	-12,8	28,3
Кредиттер	47,0	12,2	52,6	9,2	9,4	43,8
Алынганы	240,7	183,2	145,7	104,5	84,5	102,1
АКЖО (ОДКР)	28,4	18,4	3,8	4,0	1,9	16,5
Узак мөөнөттүү	28,4	18,4	3,8	4,0	1,9	16,5
Мамлекеттик башкаруу сектору	99,2	66,9	78,6	55,0	41,9	35,1
Узак мөөнөттүү	99,2	66,9	78,6	55,0	41,9	35,1
Кыска мөөнөттүү	—	—	—	—	—	—

* Улуттук банктын баа берүүлөрүн эске алуу менен

2007				2008			
I	II	III	IV	I	II	III	
90,4	26,3	-89,3	-0,5	138,8	0,8	-267,7	Финансы эсеби
55,5	56,6	78,4	17,5	74,5	65,0	53,8	Тике инвестициялар*
0,5	0,5	-1,0	0,2	-0,9	0,8	—	Чет мамлекеттерге
55,0	56,1	79,4	17,3	75,3	64,3	53,8	Кыргыз Республикасына
87,3	119,3	117,9	112,4	117,2	185,8	178,0	Түшүүлөр
-32,3	-63,1	-38,4	-95,1	-41,9	-121,6	-124,2	Агылып чыгуу
19,8	-15,2	3,7	8,2	0,5	4,2	6,2	Акционердик капиталга
20,7	12,6	4,4	26,8	4,4	13,7	10,5	Түшүүлөр
-1,0	-27,9	-0,7	-18,6	-3,9	-9,5	-4,3	Агылып чыгуу
19,7	5,7	12,6	-4,5	43,0	2,9	20,3	Реинвестициялган кирешелер
15,6	65,6	63,1	13,6	31,9	57,2	27,4	Башка капитал
46,9	100,9	100,9	90,1	69,8	169,2	147,2	Түшүүлөр
-31,3	-35,3	-37,7	-76,5	-37,9	-112,0	-119,9	Агылып чыгуу
-6,1	-7,2	-0,8	-3,6	-16,1	-4,2	13,4	Портфелдик инвестициялар
-6,3	-7,2	-2,0	-3,8	-16,1	-4,2	13,4	Активдер
-6,1	-7,2	-2,0	-3,8	-16,1	-4,2	13,4	Карыздык баалуу кагаздар
0,2	—	1,1	0,2	—	—	—	Милдеттенмелер
0,2	—	1,1	0,2	—	—	—	Акционердик капиталга
—	—	—	—	—	—	—	Карыздык баалуу кагаздар
—	—	—	—	—	—	—	Финансы деривативдери
—	—	—	—	—	—	—	Активдер
—	—	—	—	—	—	—	Милдеттенмелер
42,8	77,0	-60,7	84,2	-9,4	26,2	-222,8	Башка инвестициялар
20,0	-28,6	-16,2	44,3	-9,4	-94,0	-176,5	Активдер
22,8	5,5	-20,0	18,6	26,9	-83,3	15,1	Нак акчалар жана депозиттер
27,5	4,7	-19,4	24,9	7,1	-60,3	-8,3	Банктар
-4,7	0,8	-0,5	-6,3	19,8	-22,9	23,4	Башка секторлор
-4,1	-33,4	-0,3	10,2	-28,6	-8,8	-184,7	Соодалык кредиттер
-4,1	-33,4	-0,3	10,2	-28,6	-8,8	-184,7	Башка секторлор
-2,8	-22,4	-0,2	6,9	-19,2	-5,9	-123,7	Узак мөөнөттүү
-1,4	-11,0	-0,1	3,4	-9,4	-2,9	-60,9	Кыска мөөнөттүү
1,4	-0,7	4,1	15,5	-7,6	-2,0	-6,9	Жана башка активдер
1,3	-0,8	4,0	15,5	-7,6	-2,0	-6,9	АКЖО (ОДКР)
0,1	0,1	0,1	0,1	—	—	—	Мамлекеттик башкаруу сектору
22,8	105,6	-44,5	39,8	—	120,2	-46,3	Милдеттенмелер
50,2	24,0	15,6	-8,7	-11,1	7,8	-39,4	Нак акчалар жана депозиттер
50,2	24,0	15,6	-8,7	-11,1	7,8	-39,4	Банктар
-29,5	71,3	-70,2	41,8	0,4	71,4	-8,9	Соодалык кредиттер
-29,5	71,3	-70,2	41,8	0,4	71,4	-8,9	Башка секторлор
-16,2	39,2	-38,6	23,0	0,2	39,3	-4,9	Узак мөөнөттүү
-13,3	32,1	-31,6	18,8	0,2	32,1	-4,0	Кыска мөөнөттүү
-1,1	5,6	4,8	-0,1	7,0	36,2	0,6	Кредиттер
24,9	36,8	22,8	20,0	22,9	52,6	26,5	Алынганы
—	1,9	—	2,0	—	16,5	—	АКЖО (ОДКР)
—	1,9	—	2,0	—	16,5	—	Узак мөөнөттүү
6,7	20,0	15,2	13,1	8,3	19,0	7,7	Мамлекеттик башкаруу сектору
6,7	20,0	15,2	13,1	8,3	19,0	7,7	Узак мөөнөттүү
—	—	—	—	—	—	—	Кыска мөөнөттүү

* Улуттук банктын баа берүүлөрүн эске алуу менен

I.1-таблица: (уландысы)

	2004	2005	2006	2007	2007 9 ай	2008 9 ай
Банктар	97,4	87,9	38,1	12,2	9,7	23,3
Узак мөөнөттүү	—	—	—	7,0	5,0	21,7
Кыска мөөнөттүү	97,4	87,9	38,1	5,2	4,7	1,6
Башка секторлор	15,8	10,0	25,2	33,4	31,0	27,2
Узак мөөнөттүү	15,8	10,0	25,2	33,4	31,0	27,2
Кыска мөөнөттүү	—	—	—	—	—	—
Амортизация (график)	-193,7	-171,1	-93,1	-95,3	-75,2	-58,3
АКЖО (ОДКР)	-32,2	-30,9	-27,3	-24,6	-20,2	-21,7
Узак мөөнөттүү	-32,2	-30,9	-27,3	-24,6	-20,2	-21,7
Мамлекеттик башкаруу сектору	-42,9	-49,7	-24,2	-26,9	-18,3	-20,5
Узак мөөнөттүү	-42,9	-49,7	-24,2	-26,9	-18,3	-20,5
Кыска мөөнөттүү	—	—	—	—	—	—
Банктар	-95,8	-81,7	-28,5	-20,1	-18,3	-8,9
Узак мөөнөттүү	—	—	—	-0,4	—	-8,9
Кыска мөөнөттүү	-95,8	-81,7	-28,5	-19,8	-18,3	—
Башка секторлор	-22,8	-8,8	-13,1	-23,6	-18,4	-7,1
Узак мөөнөттүү	-22,8	-8,8	-13,1	-23,6	-18,4	-7,1
Кыска мөөнөттүү	—	—	—	—	—	—
Мөөнөтүндө төлөнбөгөн карыз	45,7	63,9	9,7	20,1	13,3	9,9
Мамлекеттик башкаруу сектору	45,2	63,8	6,6	3,6	2,4	2,6
Башка секторлор	0,5	0,1	3,1	16,5	10,8	7,3
Башка милдеттенмелер	-1,7	-2,1	—	—	—	—
АКЖО (ОДКР)	—	—	—	—	—	—
Башка секторлор	-1,7	-2,1	—	—	—	—
Камдык активдер	-160,6	-80,5	-169,9	-306,8	-208,2	-108,5
Монетардык алтын	—	-18,7	—	—	—	—
Атайы карыз алышуу укугу	-3,0	12,9	-26,8	20,4	17,8	-19,6
Четөлкө валютасы	-157,6	-74,8	-143,1	-327,1	-226,0	-88,9
Таза каталар жана калтырып кетүүлөр	**-24,2**	**66,6**	**187,2**	**276,3**	**142,9**	**656,1**
Жалпы теңдем	**0,0**	**0,0**	**0,0**	**0,0**	**0,0**	**0,0**

Эскертүү:

Узак мөөнөттүү инвестициялар – төлөө мөөнөтү контрактыга ылайык бир жылдан ашкан мөөнөттү түзгөн же деги эле макулдашылбаган финансылык активдерге салымдар.

Кыска мөөнөттүү инвестициялар – алгач түзүлгөн контрактыга ылайык төлөө мөөнөтү бир жыл жана ага жетпеген мөөнөттү түзгөн же биринчи талап боюнча төлөнүп берилген финансылык активдерге салымдар.

2007				2008			
I	II	III	IV	I	II	III	
6,5	1,8	1,5	2,5	5,6	5,5	12,2	Банктар
5,0	—	—	2,0	4,0	5,5	12,2	Узак мөөнөттүү
1,5	1,8	1,5	0,5	1,6	—	—	Кыска мөөнөттүү
11,8	13,0	6,2	2,4	9,0	11,6	6,5	Башка секторлор
11,8	13,0	6,2	2,4	9,0	11,6	6,5	Узак мөөнөттүү
—	—	—	—	—	—	—	Кыска мөөнөттүү
-26,0	-31,2	-18,0	-20,1	-15,9	-16,4	-26,0	Амортизация (график)
-6,7	-6,6	-6,9	-4,4	-9,0	-1,9	-10,8	АКЖО (ОДКР)
-6,7	-6,6	-6,9	-4,4	-9,0	-1,9	-10,8	Узак мөөнөттүү
-2,8	-9,8	-5,7	-8,6	-2,5	-11,5	-6,5	Мамлекеттик башкаруу сектору
-2,8	-9,8	-5,7	-8,6	-2,5	-11,5	-6,5	Узак мөөнөттүү
—	—	—	—	—	—	—	Кыска мөөнөттүү
-12,7	-4,8	-0,8	-1,9	-2,1	-0,5	-6,3	Банктар
—	—	—	-0,4	-2,1	-0,5	-6,3	Узак мөөнөттүү
-12,7	-4,8	-0,8	-1,5	—	—	—	Кыска мөөнөттүү
-3,7	-10,0	-4,7	-5,3	-2,3	-2,5	-2,4	Башка секторлор
-3,7	-10,0	-4,7	-5,3	-2,3	-2,5	-2,4	Узак мөөнөттүү
—	—	—	—	—	—	—	Кыска мөөнөттүү
3,2	4,7	5,3	6,8	3,7	4,8	1,4	Мөөнөтүндө төлөнбөгөн карыз
0,6	0,8	1,0	1,2	2,1	—	0,5	Мамлекеттик башкаруу сектору
2,6	3,9	4,3	5,6	1,6	4,8	0,9	Башка секторлор
—	—	—	—	—	—	—	Башка милдеттенмелер
—	—	—	—	—	—	—	АКЖО (ОДКР)
—	—	—	—	—	—	—	Башка секторлор
-1,8	-100,2	-106,1	-98,6	89,8	-86,1	-112,1	Камдык активдер
—	—	—	—	—	—	—	Монетардык алтын
6,4	4,8	6,6	2,6	8,9	-38,9	10,5	Атайы карыз алышуу укугу
-8,2	-105,0	-112,7	-101,2	80,9	-47,2	-122,6	Четөлкө валютасы
64,8	**56,7**	**21,3**	**133,4**	**123,4**	**201,9**	**330,9**	**Таза каталар жана калтырып кетүүлөр**
0,0	**0,0**	**0,0**	**0,0**	**0,0**	**0,0**	**0,0**	**Жалпы теңдем**

I.2-таблица: ТЭИТНдин бөлүктөрү боюнча экспортту бөлүштүрүү[1]

(млн. АКШ долларында)

Топтун аталышы	2004	2005	2006	2007	9 ай 07	9 ай 08[2]
Бардыгы болуп	**718,8**	**672,0**	**794,1**	**1134,2**	**811,0**	**1142,4**
Тирүү мал, малдан алынган азыктар	12,0	18,1	23,6	31,0	20,8	28,1
Өсүмдүктөрдөн алынган азыктар	26,2	19,9	36,6	80,3	47,9	71,6
Май жана малдын же өсүмдүк майлары	0,1	1,9	8,2	9,2	5,6	7,4
Тамакаш азыктары, алкоголь ж/а алкоголсуз ичимдиктер, уксус, тамеки	42,9	37,2	28,9	37,3	30,0	27,0
Минералдык продукциялар[3]	94,1	96,8	177,8	330,0	248,9	358,7
Химия жана аны менен байланыштуу тармактардын продукциялары	21,7	13,5	14,4	24,4	13,1	81,8
Пластмасса, андан жасалган буюмдар, каучук жана резина буюмдары	12,6	17,1	19,8	18,7	14,1	9,7
Тери сырьелору, булгаарылар, накта мех, ат жабдыктары	9,3	12,2	14,3	16,0	10,6	15,9
Жыгач, андан жасалган буюмдар, жыгачтын көмүрү, тыгындар	0,4	0,4	0,8	0,7	0,5	0,8
Жыгачтан же башка материалдардан алынган кагаз массасы	2,6	2,4	4,7	4,9	3,6	5,2
Текстиль жана токулган буюмдар	79,5	77,4	96,7	122,3	74,7	99,1
Баш кийим, бут кийим, колчатырлар, бүктөлүүчү тросттор, камчылар	1,2	1,1	1,2	1,9	1,1	2,0
Таштан, гипстен, цементтен, асбесттен, тунук минер-дан буюмдар	38,0	46,2	43,8	54,8	41,0	35,7
Кымбат баалуу металлдар, бермет таш, баалуу таштар	291,2	236,2	212,6	228,5	172,3	282,6
Баалуулукка жатпаган металлдар жана андан жасалган буюмдар	31,7	23,2	27,0	52,9	40,1	41,5
Машиналар, жабдуулар жана механизмдер	35,5	32,1	51,1	69,9	46,8	42,5
Жерде жүрүүчү, аба жана суу транспорттору, алардын бөлүктөрү	14,8	18,5	23,7	42,3	32,8	25,9
Оптика, сүрөт, кинематография, өлчөө, контролдоо аспаптары жана аппараттары	1,5	1,1	0,8	3,7	3,6	0,6
Өнөржайынын атайын багыттагы жана башка продукциялары	1,4	13,7	4,6	0,3	0,1	2,7
Ар түрдүү өнөржай товарлары	2,3	2,8	3,5	5,0	3,4	3,8
Искусство чыгарма., коллекциялоо предметтери жана антиквариат	—	—	—	—	—	—

[1] УСКнын маалыматтары боюнча, "алып сатарлардын" соодасын жана кошумча баалоолорду эске алуусуз, ФОБ баасында

[2] 2008-жылдан тартып “алып сатарлардын” соодасы боюнча маалыматтар кошулган

[3] энергопродуктыларын камтыйт

I.3-таблица: ЭСТКнын бөлүктөрү боюнча экспортту бөлүштүрүү[1]

(млн. АКШ долларында)

Бөлүктүн аталышы	2004	2005	2006	2007	9 ай 07	9 ай 08[2]
Бардыгы болуп	**718,8**	**672,0**	**794,1**	**1134,2**	**811,0**	**1142,4**
Тамакаш азыктары жана тирүү малдар	62,3	56,6	90,5	139,3	88,3	118,3
Суусундуктар жана тамеки	16,2	18,6	12,8	16,3	14,7	14,3
Отундан тышкары, азыктүлүк эмес сырьелор	77,6	75,8	75,0	80,2	44,2	55,6
Минерал отуну, майлоочу майлар жана у.э. материалдар	81,2	78,8	148,9	279,7	210,4	310,0
Малдын майлары жана өсүмдүк майлары, мом	0,1	0,1	—	0,2	—	—
Хим. заттар, башка катег. кирбеген ушундай эле прод-р	22,0	14,6	13,1	25,0	13,6	82,2
Материалдын түрү б-ча классиф. өнөржай товарлары	78,1	85,9	96,0	148,3	111,7	119,5
Машиналар жана транспорттук жабдуулар	51,4	51,2	74,5	112,2	79,8	68,5
Ар кандай даяр буюмдар	42,6	59,7	77,3	108,2	78,9	103,0
ЭСТКнын башка катег-на кирбеген тов-р жана опер-лар	287,4	230,7	206,0	224,8	169,4	271,0

[1] УСКнын маалыматтары боюнча, "алып сатарлардын" соодасын жана кошумча баалоолорду эске алуусуз, ФОБ баасында

[2] 2008-жылдан тартып “алып сатарлардын” соодасы боюнча маалыматтар кошулган

І.4-таблица: ТЭИТНдин бөлүктөрү боюнча импортту бөлүштүрүү[1]
(млн. АКШ долларында)

Топтун аталышы	2004	2005	2006	2007	9 ай 07	9 ай 08[2]
Бардыгы болуп	**941,0**	**1101,3**	**1718,2**	**2417,0**	**1670,9**	**2896,9**
Тирүү мал, малдан алынган азыктар	7,9	11,9	22,9	40,7	27,1	42,6
Өсүмдүктөрдөн алынган азыктар	23,0	40,6	62,6	119,1	56,0	101,3
Май жана малдын же өсүмдүк майлары	13,8	13,3	21,3	30,6	19,5	35,4
Тамакаш азыктары, алкоголь ж/а алкоголсуз ичимдиктер, уксус, тамеки	83,0	101,3	141,6	185,6	126,1	178,5
Минералдык продукциялар[3]	273,3	334,0	527,4	781,4	545,4	954,1
Химия жана аны менен байланыштуу тармактардын продукциялары	112,9	130,8	145,5	222,7	142,2	197,3
Пластмасса, андан жасалган буюмдар, каучук жана резина буюмдары	55,7	60,1	85,2	104,8	77,0	84,4
Тери сырьелору, булгаарылар, накта мех, ат жабдыктары	1,9	3,0	2,0	2,8	1,7	4,3
Жыгач, андан жасалган буюмдар, жыгачтын көмүрү, тыгындар	17,2	21,6	28,6	54,4	36,0	52,4
Жыгачтан же башка материалдардан алынган кагаз массасы	22,6	24,0	33,0	41,8	29,8	36,3
Текстиль жана токулган буюмдар	42,6	36,6	51,0	47,9	32,9	173,5
Баш кийим-р,бут кийим, кол чатырлар, бүктөлүүчү тросттор, камчылар	5,8	5,2	7,7	8,7	6,0	39,2
Таштан, гипстен, цементтен, асбесттен, тунук минер-дан буюмдар	10,8	16,4	26,2	35,9	23,3	39,7
Кымбат баалуу металлдар, бермет таш, кымбат баалуу таштар	0,2	2,0	3,4	1,5	1,2	4,3
Баалуулукка жатпаган металлдар жана андан жасалган буюмдар	65,0	66,5	104,9	177,7	124,7	176,0
Машиналар, жабдуулар жана механизмдер	107,3	156,1	271,9	343,7	257,3	318,4
Жерде жүрүүчү, аба жана суу транспорттору, алардын бөлүктөрү	70,3	41,4	136,6	144,2	109,6	414,9
Оптика, сүрөт, кинематография, өлчөө, контролдоо аспаптары жана аппараттары	14,9	22,3	25,7	34,0	27,3	16,9
Өнөржайынын атайын багыттагы жана башка продукциялары	2,5	0,8	0,6	1,7	1,5	0,5
Ар түрдүү өнөржай товарлары	10,4	13,3	20,1	37,6	26,2	27,0
Искусство чыгарма., коллекциялоо предметтери жана антиквариат	—	—	—	—	—	—

[1] УСКнын маалыматтары боюнча, "алып сатарлардын" соодасын жана кошумча баалоолорду эске алуусуз, СИФ баасында

[2] 2008-жылдан тартып "алып сатарлардын" соодасы боюнча маалыматтар кошулган

[3] энергопродуктыларын камтыйт

І.5-таблица: ЭСТКнын бөлүктөрү боюнча импортту бөлүштүрүү[1]
(млн. АКШ долларында)

Бөлүктүн аталышы	2004	2005	2006	2007	9 ай 07	9 ай 08[2]
Бардыгы болуп	**941,0**	**1101,3**	**1718,2**	**2417,0**	**1670,9**	**2896,9**
Тамакаш азыктары жана тирүү малдар	81,2	114,9	188,3	279,2	158,6	260,8
Суусундуктар жана тамеки	34,4	42,0	46,4	70,9	53,1	68,0
Отундан тышкары, азыктүлүк эмес сырьелор	30,5	36,3	46,2	74,9	51,1	69,3
Минерал отуну, майлоочу майлар жана у.э. материалдар	256,3	313,7	502,1	740,4	515,7	920,2
Малдын майлары жана өсүмдүк майлары, мом	11,3	9,2	12,6	21,0	13,3	26,5
Хим.заттар, башка категор-га кирбеген ушундай эле прод-р	137,4	157,4	178,0	263,3	173,4	228,6
Материалдын түрү б-ча классиф-н өнөржай товар-ы	150,7	161,5	236,7	355,9	248,5	376,8
Машиналар жана транспорттук жабдуулар	180,1	199,5	407,9	490,0	369,0	733,1
Ар кандай даяр буюмдар	59,1	65,5	97,3	120,0	87,3	209,6
ЭСТКнын башка катег-на кирбеген тов-р ж-а операциялар	—	1,3	2,6	1,3	1,0	3,8

[1] УСКнын маалыматтары боюнча, "алып сатарлардын" соодасын жана кошумча баалоолорду эске алуусуз, СИФ баасында

[2] 2008-жылдан тартып "алып сатарлардын" соодасы боюнча маалыматтар кошулган

I.6-таблица: Экспортту функционалдык бөлүштүрүү[1]

(млн. АКШ долларында)

	2004	2005	2006	2007	9 ай 07	9 ай 08[2]
Бардыгы болуп	**718,8**	**672,0**	**794,1**	**1134,2**	**811,0**	**1142,4**
Керектөө товарлары	124,1	121,0	168,1	249,6	179,4	241,5
Чийки заттар	60,0	52,0	59,3	88,9	49,7	116,1
Аралык товарлары	435,8	400,6	382,0	461,3	328,7	449,5
Инвестициялык товарлар	17,7	19,6	35,8	54,8	42,9	25,5
Энергопродуктылар	81,2	78,8	148,9	279,7	210,4	309,8

[1] "Алып сатарлардын" соода жүргүзүүсүн жана жеткире баалоолорду эске албаганда, УСКнын ФОБ баасындагы экспорт боюнча маалыматтарынын негизинде Кыргыз Республикасынын Улуттук банкы тарабынан иштелип чыккан классификация боюнча

[2] 2008-жылдан тартып “алып сатарлардын” соодасы боюнча маалыматтар кошулган

I.7-таблица: Экспортту географиялык бөлүштүрүү[1]

(млн. АКШ долларында)

	2004	2005	2006	2007	9 ай 07	9 ай 08[2]
Бардыгы болуп	**718,8**	**672,0**	**794,1**	**1134,2**	**811,0**	**1142,4**
КМШ өлкөлөрү	**275,6**	**303,3**	**378,9**	**567,1**	**394,6**	**598,2**
Россия	137,7	134,4	153,8	234,6	159,9	237,3
Казакстан	87,3	116,1	162,6	204,6	150,6	154,3
Өзбекстан	14,7	17,1	27,9	85,7	56,7	174,0
Тажикстан	22,1	22,9	23,9	28,1	18,6	18,4
Украина	4,2	6,0	4,1	6,1	4,0	4,1
Беларусь	2,0	1,4	0,9	1,8	0,9	3,5
КМШга кирген башка өлкөлөр	7,5	5,4	5,7	6,1	3,8	6,6
Алыскы четөлкөлөр	**443,3**	**368,7**	**415,1**	**567,1**	**416,4**	**544,2**
Европа						
Швейцария	101,8	65,3	207,7	226,1	170,3	246,9
Латвия	9,0	4,2	2,0	16,5	6,1	24,4
Азия						
БАЭ	189,3	173,1	8,9	14,4	8,0	43,0
Кытай	39,3	26,6	38,1	61,9	50,5	37,0
Афганистан	8,0	12,4	74,8	118,4	105,0	39,6
Түркия	17,0	18,2	27,2	43,0	20,3	29,5
Америка						
Канада	42,7	22,5	0,2	0,8	—	0,5
Алыскы чет мамлекеттерге кирген башка өлкөлөр	36,0	46,5	56,2	86,1	56,2	123,3

[1] "Алып сатарлардын" соода жүргүзүүсүн жана жеткире баалоолорду эске албаганда, УСК маалыматтарынын негизинде ФОБ баасында

[2] 2008-жылдан тартып “алып сатарлардын” соодасы боюнча маалыматтар кошулган

I.8-таблица: Импортту функционалдык бөлүштүрүү[1]

(млн. АКШ долларында)

	2004	2005	2006	2007	9 ай 07	9 ай 08[2]
Бардыгы болуп	**941,0**	**1101,3**	**1718,2**	**2417,0**	**1670,9**	**2896,9**
Керектөө товарлары	262,1	287,7	408,1	557,5	363,7	927,5
Чийки заттар	45,0	43,3	58,6	135,2	71,7	116,3
Аралык товарлары	272,3	308,1	406,9	587,2	410,6	565,7
Инвестициялык товарлар	105,3	148,6	342,5	396,7	309,1	367,2
Энергопродуктылар	256,3	313,7	502,1	740,4	515,8	920,2

[1] "Алып сатарлардын" соода жүргүзүүсүн эске албаганда, УСКнын СИФ баасындагы импорт боюнча маалыматтарынын негизинде Кыргыз Республикасынын Улуттук банкы тарабынан иштелип чыккан классификация боюнча

[2] 2008-жылдан тартып “алып сатарлардын” соодасы боюнча маалыматтар кошулган

I.9-таблица: Импортту географиялык бөлүштүрүү[1]

(млн. АКШ долларында)

	2004	2005	2006	2007	9 ай 07	9 ай 08[2]
Бардыгы болуп	**941,0**	**1101,3**	**1718,2**	**2417,0**	**1670,9**	**2896,9**
КМШ өлкөлөрү	**582,1**	**679,6**	**991,0**	**1524,2**	**1049,8**	**1636,2**
Россия	293,7	378,9	652,2	978,8	686,3	1135,8
Казакстан	202,9	174,4	199,8	312,4	198,6	265,3
Өзбекстан	51,9	60,1	65,0	120,9	82,7	113,6
Украина	23,3	40,1	41,9	79,5	60,0	69,4
Беларусь	4,2	7,1	18,7	23,8	15,7	35,3
КМШга кирген башка өлкөлөр	6,2	19,0	13,4	8,9	6,4	16,8
Алыскы четөлкөлөр	**358,9**	**421,7**	**727,2**	**892,8**	**621,2**	**1260,7**
Европа						
Германия	52,6	37,6	39,9	54,2	37,7	214,0
Нидерланд	15,7	18,9	27,7	36,4	27,5	26,3
Азия						
Япония	11,6	11,7	13,3	17,9	13,0	99,9
Корея Республикасы	25,1	27,8	29,1	39,1	29,1	55,4
Кытай	80,1	102,9	246,7	355,6	238,9	479,2
Түркия	33,2	33,4	39,5	50,9	37,2	63,8
Америка						
АКШ	44,6	67,2	97,5	95,8	66,1	80,4
Канада	12,6	15,0	32,2	23,1	16,3	22,8
Алыскы чет мамлекеттерге кирген башка өлкөлөр	83,4	107,2	201,4	219,9	155,4	218,9

[1] УСКнын маалыматтарынын негизинде, "алып сатарлардын" соода жүргүзүүсүн эске албаганда, СИФ баасында

[2] 2008-жылдан тартып “алып сатарлардын” соодасы боюнча маалыматтар кошулган

I.10-таблица: Продукциялардын негизги түрлөрүнүн экспорту[1]

Товарлардын аталышы	*өлч. бирдиги*	2006		2007	
		физи-калык көлөм	*наркы, млн. АКШ долл.*	*физи-калык көлөм*	*наркы, млн. АКШ долл.*
Бардыгы болуп			**794,1**		**1 134,2**
Тирүү малдар	*миң даана*	206,6	2,5	33,6	4,3
Сүт жана сүт азыктары, май жана сырдан тышкары	*миң т*	38,4	16,8	34,4	21,1
Сыр жана быштак	*миң т*	2,6	5,6	2,7	7,0
Жаңы үзүлгөн, тоңдурулган же консервацияланган жашылчалар	*миң т*	94,0	24,2	129,9	47,7
Жемиштер жана жаңгактар (май алынуучу жаңгактан тышкары)	*миң т*	32,4	8,9	66,0	27,1
Консервацияланган жемиштер, алардан жасалган продуктылар	*миң т*	2,7	1,7	4,2	3,3
Маргарин жана жуурулган май	*миң т*	6,2	8,2	6,0	9,0
Иштетилбеген тамеки, тамекинин калдыктары	*миң т*	7,2	10,6	6,4	12,2
Ири мүйүздүү малдын терилери же аттын терилери	*миң т*	1 439,1	8,9	1 174,5	7,4
Пахта	*миң т*	46,5	36,4	33,0	29,3
Таш, кум жана шагылдар	*миң т*	1 318,0	3,6	1 113,3	3,5
Металл сыныктары жана кара металл калдыктары	*миң т*	169,6	9,0	136,3	12,2
Кендер жана баалуулукка жатпаган металлдардын кошулмалары	*миң т*	8,3	6,1	10,4	11,8
Мунай майлары, чийки мунайзаты	*миң т*	—	—	2,0	0,6
Автомобиль бензини	*миң т*	45,8	22,0	55,8	29,4
Башка жеңил дистиляттар	*миң т*	1,5	0,6	24,5	10,6
Авиакеросин	*миң т*	115,5	73,1	170,0	106,6
Дизель отуну	*миң т*	55,0	22,6	160,1	75,5
Мазут	*миң т*	18,4	2,2	58,8	13,7
Электр тогу	*млн. квт с.*	2 508,7	25,1	2 387,8	32,5
Кремний	*т*	145,3	2,6	72,3	0,8
Кошулмалары бар химиялык элементтер	*т*	18,6	3,4	17,5	4,0
Резина дөңгөлөктөрү	*миң даана*	20,7	1,3	35,9	2,7
Картон жана кагаз коробкалары	*миң т*	2,5	2,4	3,2	3,8
Портландцемент	*миң т*	521,9	21,1	513,7	39,4
Тапталган айнек жана жылмакай айнек	*млн.кв.м*	7,6	24,9	10,7	38,2
Чоюн жана болот түтүктөр	*миң т*	11,5	1,3	11,5	3,3
Күмүш, платина			1,6		1,1
Алюминий	*миң т*	3,2	4,5	4,7	9,8
Кол жана машина менен иштетүүчү инструменттер	*миң т*	0,5	1,8	0,6	2,0
Түтүктөрдүн тетиктери			0,1		0,5
Ысытуу лампалары	*млн. даана*	180,5	17,6	159,8	20,0
Жүк ташуучу автомобилдер жана атайын дайындалган авт-дер	*даана*	77,0	2,1	100,0	16,5
Башка категорияга кирбеген автомобилдер	*даана*	1 062,0	2,2	1 194,0	3,7
Автомобилдердин тетиктери жана ага тиешелүүлөр			10,0		14,6
Эркектер ж-а балдар ү-н шымдар, комб., бриджалар ж-а чолок шымдар	*млн. даана*	2,6	5,3	3,0	7,5
Токулган же түйүлгөн башка кийимдер	*миң даана*	18,0	0,4	109,4	1,2
Аялдар жана кыздар үчүн костюмдар	*млн. даана*	3,2	9,7	3,3	11,5
Көйнөктөр	*млн. даана*	1,3	2,5	3,7	7,0
Юбкалар жана юбка-шымдар	*млн. даана*	4,5	7,1	5,7	10,7
Аялдар ж-а кыздар ү-н шымдар, комб., бриджалар ж-а чолок шымдар	*млн. даана*	1,7	3,5	3,4	8,3
Блузкалар, кофталар жана кофта-блузкалар	*млн. даана*	8,7	12,8	13,9	22,1
Башка категорияга кирбеген, пластмассадан жасалган буюмдар			16,4		14,4
Баалуу металлдардан жасалган зер буюмдар	*т*	40,1	4,5	2,4	2,2
Алтын, монетардык эмес	*т*	10,6	206,0	9,9	224,8

[1] "Алып сатарлардын" соода жүргүзүүсүн жана жеткире баалоолорду эске албаганда, УСК маалыматтарынын негизинде ФОБ баасында

* 2008-жылдан тартып “алып сатарлардын” соодасы боюнча маалыматтар кошулган

9 ай 07		9 ай 08*			
физи-калык көлөм	*наркы, млн. АКШ долл.*	*физи-калык көлөм*	*наркы, млн. АКШ долл.*	*өлч. бирдиги*	*Товарлардын аталышы*
	811,0		**1 142,4**		**Бардыгы болуп**
29,2	3,0	148,1	4,2	*миң даана*	Тирүү малдар
24,2	15,1	21,8	17,3	*миң т*	Сүт жана сүт азыктары, май жана сырдан тышкары
2,0	4,7	2,2	6,8	*миң т*	Сыр жана быштак
82,9	24,0	87,3	28,0	*миң т*	Жаңы үзүлгөн, тоңдурулган же консервацияланган жашылчалар
49,3	19,3	105,4	38,9	*миң т*	Жемиштер жана жаңгактар (май алынуучу жаңгактан тышкары)
4,1	3,2	3,2	2,4	*миң т*	Консервацияланган жемиштер, алардан жасалган продуктылар
3,8	5,6	4,8	7,4	*миң т*	Маргарин жана жуурулган май
6,2	11,8	4,7	10,6	*миң т*	Иштетилбеген тамеки, тамекинин калдыктары
722,2	4,5	1 244,1	9,4	*миң т*	Ири мүйүздүү малдын терилери же аттын терилери
10,5	8,4	10,8	10,5	*миң т*	Пахта
860,5	2,6	741,3	2,7	*миң т*	Таш, кум жана шагылдар
108,1	9,7	98,5	8,9	*миң т*	Металл сыныктары жана кара металл калдыктары
8,0	8,1	9,5	14,2	*миң т*	Кендер жана баалуулукка жатпаган металлдардын кошулмалары
2,0	0,6	43,0	25,1	*миң т*	Мунай майлары, чийки мунайзаты
36,8	17,3	50,7	35,5	*миң т*	Автомобиль бензини
18,4	6,8	11,3	8,8	*миң т*	Башка жеңил дистиляттар
130,5	80,3	148,5	154,0	*миң т*	Авиакеросин
133,5	60,9	59,0	43,1	*миң т*	Дизель отуну
25,9	4,7	28,4	10,9	*миң т*	Мазут
2 320,4	31,4	539,7	24,3	*млн. квт с.*	Электр тогу
65,6	0,3	62,1	2,5	*т*	Кремний
14,6	3,2	20,7	6,5	*т*	Кошулмалары бар химиялык элементтер
16,9	1,2	27,9	3,9	*миң даана*	Резина дөңгөлөктөрү
2,3	2,7	2,4	3,6	*миң т*	Картон жана кагаз коробкалары
422,1	30,9	424,8	42,5	*миң т*	Портландцемент
7,8	28,2	6,4	27,1	*млн.кв.м*	Тапталган айнек жана жылмакай айнек
8,0	1,7	9,7	2,5	*миң т*	Чоюн жана болот түтүктөр
	0,9		2,9		Күмүш, платина
3,6	8,3	4,1	6,3	*миң т*	Алюминий
0,5	1,8	3,2	3,4	*миң т*	Кол жана машина менен иштетүүчү инструменттер
	0,5		2,8		Түтүктөрдүн тетиктери
125,2	15,3	101,3	16,2	*млн. даана*	Ысытуу лампалары
82,0	16,2	55,0	3,7	*даана*	Жүк ташуучу автомобилдер жана атайын дайындалган авт-дер
895,0	2,5	825,0	4,0	*даана*	Башка категорияга кирбеген автомобилдер
	8,4		14,6		Автомобилдердин тетиктери жана ага тиешелүүлөр
2,3	5,4	2,9	6,9	*миң т*	Эркектер ж-а балдар ү-н шымдар, комб., бриджалар ж-а чолок шымдар
71,0	0,7	409,0	2,6	*миң т*	Токулган же түйүлгөн башка кийимдер
2,7	8,7	2,9	9,7	*миң т*	Аялдар жана кыздар үчүн костюмдар
3,0	5,1	4,0	10,1	*миң т*	Көйнөктөр
4,5	7,5	4,8	8,4	*миң т*	Юбкалар жана юбка-шымдар
2,6	5,7	4,0	9,9	*миң т*	Аялдар ж-а кыздар ү-н шымдар, комб., бриджалар ж-а чолок шымдар
10,6	15,0	12,8	23,8	*миң т*	Блузкалар, кофталар жана кофта-блузкалар
	11,8		4,5		Башка категорияга кирбеген, пластмассадан жасалган буюмдар
2,4	1,9	0,2	8,6	*т*	Баалуу металлдардан жасалган зер буюмдар
7,9	169,4	9,5	271,0	*т*	Алтын, монетардык эмес

I.11-таблица: Продукциялардын негизги түрлөрүнүн импорту[1]

Товарлардын аталышы	*өлч. бирдиги*	2006		2007	
		физи-калык көлөм	*наркы, млн. АКШ долл.*	*физи-калык көлөм*	*наркы, млн. АКШ долл.*
Бардыгы болуп			**1 718,2**		**2 417,0**
Эт жана эт азыктары	*миң т*	21,2	13,4	33,7	22,5
Дан эгиндери (буудайдын бир түрүн кошо алганда)	*миң т*	223,1	25,5	358,8	69,9
Буудай уну жана аралашма ун	*миң т*	48,1	7,5	65,3	15,3
Дан эгиндеринен, ундан жана крахмалдан продуктулар	*миң т*	8,8	8,9	11,1	14,1
Кант, патока жана бал	*миң т*	102,0	46,2	84,2	34,8
Кофе, чай, какао, таттуулар жана алар кошулган азыктар	*миң т*	15,0	22,1	20,2	37,1
Кант кошулган, минералдык жана газдалган суусундуктар	*миң жуп*	16,6	7,3	25,8	13,6
Угуттан жасалган сыра	*миң жуп*	24,5	13,9	30,2	19,4
Тамеки кошулган сигареттер	*млн. даана*	2 705,7	20,2	3 492,3	27,7
Ийне жалбырактуу өсүмдүк жыгачтары	*миң.куб.м*	105,7	11,3	168,0	22,6
Баалуулукка жатпаган түстүү металлдардын сыныктары ж-а калдыктары	*миң т*	4,8	6,2	5,3	10,6
Таш көмүр, кокс жана брикеттер	*миң т*	911,8	18,6	878,1	17,2
Мунай майлары, чийки мунайзаты	*миң т*	15,9	3,8	82,1	27,5
Автомобиль бензини	*миң т*	324,1	142,0	434,9	216,6
Авиакеросин	*миң т*	396,2	218,1	408,7	227,3
Дизельное отуну	*миң т*	136,2	61,0	289,1	140,5
Майлоочу мунай майлары	*миң т*	9,2	9,4	10,6	13,1
Жаратылыш газы	*млн.куб.м*	738,8	41,0	1 751,3	75,3
Өсүмдүк майлары жана тоң майлар	*миң т*	15,9	11,9	21,2	20,3
Кремний	*т*	340,6	4,5	270,1	6,7
Металлдардын жана органикалык эмес кислоталардын туздары	*миң т*	36,8	13,5	37,6	16,2
Түс өзгөртүүчү заттар, боектор, лактар жана у.с. материалдар	*миң т*	24,8	12,5	34,3	16,7
Дары-дармектер (ветеринардыкты кошо алганда)	*миң т*	3,2	44,9	4,7	74,1
Самындан тышкары, парфюмердик жана косметикалык заттар	*миң т*	24,3	28,4	27,7	34,7
Жер семирткичтер	*миң т*	76,9	10,9	152,1	22,2
Баштапкы формадагы пластмасса	*миң т*	17,9	24,1	21,3	26,5
Баштапкы эмес формадагы пластмасса	*миң т*	6,0	10,5	7,9	14,3
Резина дөңгөлөктөрү	*миң даана*	1 056,8	33,2	1 461,6	44,6
Тыгыздалган жана калыбына келтирилген жыгачтар	*миң.куб.м*	31,6	8,4	49,5	14,9
Картон жана кагаз	*миң т*	18,1	14,6	20,3	18,7
Жасалма текстиль материалдарынан кездемелер	*млн.кв.м*	76,7	19,9	81,8	20,5
Портландцемент	*миң т*	97,2	5,7	170,6	13,0
Чоюн жана болот түтүктөр	*миң т*	62,8	43,5	117,0	77,9
Башка катег. камтылбаган, темирден ж-а болоттон жас-ган буюмдар	*миң т*	2,5	2,6	6,4	5,7
Кол жана машина менен иштетүүчү инструменттер	*миң т*	39,0	13,9	67,5	26,9
Механикалык күрөктөр, экскаваторлор ж-а сузгуч жүктөгүчтөр	*даана*	79,0	17,5	196,0	14,6
Жарандык курулуш үчүн машиналардын ж-а жабдуулардык тетиктери			7,4		13,8
Таш, кумду, кендерди электен өткөрүү, майдалоо машиналары	*даана*	310,0	16,8	1 885,0	27,1
Кыртышты, таштарды жана кендерди элеп тазалоочу, майдалоочу машиналардын тетиктери			12,8		14,6
Электролиниялык телефон же телеграф аппараттары	*миң даана*	16,6	8,4	14,7	21,3
Жеңил автомобилдер, эл ташуу үчүн каралган транспорт каражаттары	*даана*	930,0	7,9	1 634,0	14,2
Жүк ташуучу автомобилдер жана атайын дайындалган авт-дер	*даана*	349,0	50,6	721,0	39,7
Башка категорияга кирбеген автомобилдер			15,9		16,1
Автомобилдердин тетиктери жана ага тиешелүүлөр			23,5		39,3
Аялдар жана кыздар үчүн токулган же түйүлгөн буюмдар	*млн. даана*	3,3	1,3	0,7	0,2
Токулган же түйүлгөн башка кийимдер			1,9		0,4
Бут кийим			7,4		8,2

[1] "Алып сатарлардын" соода жүргүзүүсүн эске албаганда, УСК маалыматтарынын негизинде СИФ баасында

* 2008-жылдан тартып “алып сатарлардын” соодасы боюнча маалыматтар кошулган

9 ай 07		9 ай 08*			
физи-калык көлөм	*наркы, млн. АКШ долл.*	*физи-калык көлөм*	*наркы, млн. АКШ долл.*	*өлч. бирдиги*	*Товарлардын аталышы*
	1 670,9		**2 896,9**		**Бардыгы болуп**
21,3	14,1	36,8	26,4	*миң т*	Эт жана эт азыктары
201,4	29,0	138,0	42,4	*миң т*	Дан эгиндери (буудайдын бир түрүн кошо алганда)
33,5	5,6	84,5	36,1	*миң т*	Буудай уну жана аралашма ун
7,5	8,7	10,3	15,1	*миң т*	Дан эгиндеринен, ундан жана крахмалдан продуктулар
57,0	23,4	63,4	33,0	*миң т*	Кант, патока жана бал
13,2	21,6	13,9	31,1	*миң т*	Кофе, чай, какао, таттуулар жана алар кошулган азыктар
18,9	10,2	32,0	18,9	*миң жуп*	Кант кошулган, минералдык жана газдалган суусундуктар
24,5	15,6	24,3	18,6	*миң жуп*	Угуттан жасалган сыра
2 615,8	20,7	2 072,9	20,9	*млн. даана*	Тамеки кошулган сигареттер
116,6	15,0	138,9	21,6	*миң.куб.м*	Ийне жалбырактуу өсүмдүк жыгачтары
4,3	7,7	6,8	14,8	*миң т*	Баалуулукка жатпаган түстүү металлдардын сыныктары ж-а калдыктары
451,1	8,9	756,5	18,2	*миң т*	Таш көмүр, кокс жана брикеттер
42,0	12,2	122,9	60,2	*миң т*	Мунай майлары, чийки мунайзаты
320,0	150,3	376,9	263,6	*миң т*	Автомобиль бензини
299,7	162,6	376,8	360,5	*миң т*	Авиакеросин
233,9	109,1	141,4	106,8	*миң т*	Дизельное отуну
8,0	9,6	10,4	13,5	*миң т*	Майлоочу мунай майлары
1 525,9	52,7	596,0	76,8	*млн.куб.м*	Жаратылыш газы
15,7	12,8	17,1	25,3	*миң т*	Өсүмдүк майлары жана тоң майлар
203,5	3,8	223,3	11,2	*т*	Кремний
27,3	11,8	27,1	11,8	*миң т*	Металлдардын жана органикалык эмес кислоталардын туздары
25,9	12,7	32,0	16,9	*миң т*	Түс өзгөртүүчү заттар, боектор, лактар жана у.с. материалдар
3,1	43,2	3,2	57,8	*миң т*	Дары-дармектер (ветеринардыкты кошо алганда)
18,6	22,8	21,0	32,4	*миң т*	Самындан тышкары, парфюмердик жана косметикалык заттар
88,7	13,2	62,0	18,1	*миң т*	Жер семирткичтер
16,9	20,7	14,8	21,2	*миң т*	Баштапкы формадагы пластмасса
5,4	10,1	7,9	11,8	*миң т*	Баштапкы эмес формадагы пластмасса
1 029,4	32,2	924,8	30,0	*миң даана*	Резина дөңгөлөктөрү
35,2	10,2	44,9	12,3	*миң.куб.м*	Тыгыздалган жана калыбына келтирилген жыгачтар
14,1	12,8	15,6	17,0	*миң т*	Картон жана кагаз
52,2	12,9	174,3	55,8	*млн.кв.м*	Жасалма текстиль материалдарынан кездемелер
149,2	11,0	130,7	12,6	*миң т*	Портландцемент
80,2	54,8	108,8	78,9	*миң т*	Чоюн жана болот түтүктөр
4,1	3,5	12,3	11,3	*миң т*	Башка катег. камтылбаган, темирден ж-а болоттон жас-ган буюмдар
48,0	19,2	55,6	22,3	*миң т*	Кол жана машина менен иштетүүчү инструменттер
144,0	12,0	265,0	17,5	*даана*	Механикалык күрөктөр, экскаваторлор ж-а сузгуч жүктөгүчтөр
	11,6		11,5		Жарандык курулуш үчүн машиналардын ж-а жабдуулардык тетиктери
641,0	20,4	2 420,3	33,9	*даана*	Таш, кумду, кендерди электен өткөрүү, майдалоо машиналары
	12,4		14,0		Кыртышты, таштарды жана кендерди элеп тазалоочу, майдалоочу машиналардын тетиктери
11,3	13,7	191,1	46,4	*миң даана*	Электролиниялык телефон же телеграф аппараттары
1 063,0	10,3	1 583,0	21,6	*даана*	Жеңил автомобилдер, эл ташуу үчүн каралган транспорт каражаттары
546,0	34,5	2 834,0	38,4	*даана*	Жүк ташуучу автомобилдер жана атайын дайындалган авт-дер
	11,4		294,8		Башка категорияга кирбеген автомобилдер
	24,0		31,2		Автомобилдердин тетиктери жана ага тиешелүүлөр
0,4	0,2	38,0	12,6	*млн. даана*	Аялдар жана кыздар үчүн токулган же түйүлгөн буюмдар
	0,2		15,9		Токулган же түйүлгөн башка кийимдер
	5,6		37,5		Бут кийим

I.12-таблица: Баанын индекси жана экспорттун физикалык көлөмү[1]

Товарлардын аталышы	*9 ай 2008* млн. АКШ долл. п908[2] *р908[3]*	*9 ай 2008 млн. АКШ долл. п908*р907*	*9 ай 2007** млн. АКШ долл. п907*р907*	*Индекстер* баа	*физ. көлөмү*	*наркы*
	A	B	C	A / B	B / C	A / C
Мунай жана мунайзаттар	284,0	177,4	177,7	*1,600*	*0,999*	*1,598*
Монетардык эмес алтын	271,0	203,1	169,4	*1,334*	*1,199*	*1,600*
Органикалык эмес химиялык заттар	72,6	25,8	6,1	*2,813*	*4,250*	*11,955*
Жашылча-жемиштер	70,9	69,1	48,4	*1,026*	*1,426*	*1,464*
Портландцемент, цемент	42,5	30,8	30,9	*1,379*	*0,996*	*1,374*
Тапталган айнек жана жылмакай айнек	27,1	23,4	28,2	*1,162*	*0,830*	*0,964*
Электр тогу	24,3	7,3	31,4	*3,321*	*0,233*	*0,772*
Блузкалар жана кофталар, кофта-блузкалар	23,8	18,2	15,0	*1,308*	*1,212*	*1,585*
Сүт жана сүт азыктары, май жана сырдан тышкары	17,3	13,7	15,1	*1,267*	*0,903*	*1,144*
Ысытуу лампалары	16,2	12,4	15,3	*1,306*	*0,809*	*1,057*
Баалуулукка жатпаган түстүү металл. сыныктары ж-а калдыктары	14,2	9,6	8,1	*1,477*	*1,187*	*1,753*
Иштетилбеген тамеки, тамекинин калдыктары	10,6	9,0	11,8	*1,182*	*0,762*	*0,900*
Пахта	10,5	8,6	8,4	*1,212*	*1,029*	*1,247*
Көйнөктөр	10,1	6,8	5,1	*1,488*	*1,340*	*1,995*
Аялдар ж-а кыздар ү-н шымдар, комб., бридж. ж-а чолок шымдар	9,9	8,8	5,7	*1,126*	*1,536*	*1,730*
Аялдар жана кыздар үчүн костюмдар	9,7	9,3	8,7	*1,051*	*1,063*	*1,118*
Ири мүйүздүү малдын терилери же аттын терилери	9,4	7,7	4,5	*1,216*	*1,723*	*2,095*
Металл сыныктары жана кара металл калдыктары	8,9	8,8	9,7	*1,013*	*0,911*	*0,923*
Алтын, күмүштөн жасалган зергер буюмдар	8,6	0,9	1,9	*9,182*	*0,496*	*4,553*
Юбкалар жана юбка-шымдар	8,4	8,0	7,5	*1,055*	*1,057*	*1,115*
Маргарин жана жуурулган май	7,4	7,1	5,6	*1,041*	*1,276*	*1,328*
Эркектер ж-а балдар ү-н шымдар, комб., бридж. ж-а чолок шымдар	6,9	6,7	5,4	*1,021*	*1,252*	*1,278*
Башка категорияга кирбеген, ар кандай химиялык продуктылар	6,8	4,3	3,2	*1,572*	*1,352*	*2,126*
Сыр жана быштак	6,8	5,3	4,7	*1,291*	*1,112*	*1,435*
Алюминий	6,3	9,4	8,3	*0,670*	*1,130*	*0,757*
Кагаз, картон жана алардан жасалган буюмдар	4,8	3,4	3,5	*1,414*	*0,992*	*1,402*
Тирүү малдар	4,2	15,1	3,0	*0,280*	*5,074*	*1,421*
Асбестцементтен жана фиброцементтен курулуш материалдары	4,2	3,6	4,1	*1,151*	*0,888*	*1,023*
Резина дөңгөлөктөрү	3,9	2,0	1,2	*1,926*	*1,653*	*3,184*
Жүк ташуучу автомобилдер жана атайын дайындалган авт-дер	3,7	10,8	16,2	*0,340*	*0,671*	*0,228*
Кол жана машина менен иштетүүчү инструменттер	3,4	11,2	1,8	*0,300*	*6,227*	*1,868*
Күмүш	2,9	1,7	0,9	*1,737*	*1,865*	*3,240*
Таш, кум жана шагылдар	2,7	2,3	2,6	*1,189*	*0,862*	*1,025*
Пальтолор, чолок пальтолор, жамынмалар, плаштар	2,6	4,2	0,7	*0,607*	*5,764*	*3,501*
Чоюн жана болот	2,5	2,1	1,7	*1,217*	*1,203*	*1,464*
Кофе, чай, какао, таттуулар жана алар кошулган азыктар	2,4	2,0	1,7	*1,227*	*1,142*	*1,401*
Аялдар жана кыздар үчүн курткалар, кофталар	2,0	1,6	1,1	*1,239*	*1,552*	*1,922*
Эркектер жана балдар үчүн костюмдар	1,9	2,1	1,5	*0,928*	*1,396*	*1,295*
Кант жана кант кошулган азыктар, бал	1,9	2,6	5,7	*0,734*	*0,452*	*0,332*
Дан эгиндеринен, ундан ж-а крахмалдан жасалган прод-лар	1,9	1,2	1,1	*1,609*	*1,090*	*1,754*
Байпак, түйүлгөн жана токулган кийимдер	1,8	2,2	0,4	*0,815*	*4,954*	*4,038*
Кант кошулган, минералдык жана газдалган суусундуктар	1,8	1,5	1,5	*1,180*	*1,041*	*1,228*
Кендер жана баалуу металлдардын кошулмалары	1,8	1,2	3,1	*1,481*	*0,385*	*0,570*
Конструкциялар жана чоюндан жасалган материалдар	1,8	0,8	0,3	*2,222*	*2,312*	*5,137*
Таш көмүр, кокс жана брикеттер	1,7	1,5	1,3	*1,167*	*1,155*	*1,347*
Жыйынтыгында номенклатура б-ча (млн. АКШ долл.)	***1042,7***	***764,7***	***692,1***	***1,363***	***1,105***	***1,506***
Жыйынтыгында номенклатура б-ча (жалпы экспорттон %)	***91,3***		***85,3***			
Бардыгы болуп экспорт	***1142,4***		***811,0***			

[1] УСКнын ФОБ баасындагы экспорт боюнча маалыматтарынын негизинде, таблицада 2008-жылдын 9 ай ичиндеги экспорттун алгачкы 45 ири статьясы келтирилген

[2] 2008-жылдын 9 ай ичиндеги товарлардын экспортунун физикалык көлөмү

[3] 2008-жылдын 9 ай ичиндеги товарлардын эсептелинген экспорттук баасы

* 2008-жылдан тартып "алып сатарлардын" соодасы боюнча маалыматтар кошулган

** "алып сатарлардын" соодасы боюнча маалыматтарды эске албаганда

I.13-таблица: Баанын индекси жана импорттун физикалык көлөмү[1]

Товарлардын аталышы	*9 ай 2008** млн. АКШ долл. п908[2] *р908[3]*	*9 ай 2008 млн. АКШ долл. п908*р907*	*9 ай 2007** млн. АКШ долл. п907*р907*	*Индекстер баа*	*физ. көлөмү*	*наркы*
	A	**B**	**C**	**A / B**	**B / C**	**A / C**
Мунай, мунайзаттар	821,9	522,0	451,9	*1,574*	*1,155*	*1,819*
Чоюн жана болот	78,9	74,3	54,8	*1,062*	*1,356*	*1,440*
Жаратылыш газы	76,8	52,9	52,7	*1,451*	*1,005*	*1,458*
Дары-дармектер (ветеринардыкты кошо алганда)	57,8	45,4	43,2	*1,274*	*1,051*	*1,339*
Жасалма текстиль матер-нан токулган кездемелер	55,8	43,1	12,9	*1,294*	*3,336*	*4,319*
Радиотелефон, радиотелеграф өткөргүчтөрү	46,4	230,9	13,7	*0,201*	*16,857*	*3,387*
Тартылбаган дан эгиндеринин ар кандай түрлөрү	42,4	19,9	29,0	*2,132*	*0,685*	*1,461*
Кант жана кант кошулган азыктар, бал	40,5	31,0	28,2	*1,307*	*1,098*	*1,435*
Жүк ташуучу авт-дер жана атайын дайындалган авт-дер	38,4	179,2	34,5	*0,214*	*5,190*	*1,113*
Органикалык эмес химиялык заттар	36,6	24,2	22,9	*1,510*	*1,060*	*1,600*
Дан эгиндери, шак	36,1	14,2	5,6	*2,541*	*2,522*	*6,409*
Таш, кумду, кендерди электен өткөрүү, майдалоо маш. тетиктери	33,9	77,0	20,4	*0,440*	*3,776*	*1,663*
Эфир майлары, резиноиддер ж-а парфюмерия заттары	32,4	25,8	22,8	*1,257*	*1,129*	*1,420*
Кофе, чай, какао, таттуулар жана алар кошулган азыктар	31,1	22,6	21,6	*1,372*	*1,049*	*1,439*
Кагаз ж-а картон, кагаз массасынан жас. буюмдар	30,7	24,2	23,1	*1,268*	*1,049*	*1,330*
Резина дөңгөлөктөрү	30,0	28,9	32,2	*1,036*	*0,898*	*0,931*
Эт жана эт азыктары	26,4	24,2	14,1	*1,090*	*1,725*	*1,880*
Өсүмдүк майлары жана тоң майлар	25,3	14,0	12,8	*1,808*	*1,088*	*1,967*
Алкоголдук ичимдиктер	25,0	20,3	20,1	*1,230*	*1,012*	*1,245*
Кол жана машина менен иштетүүчү инструменттер	22,3	22,2	19,2	*1,003*	*1,156*	*1,160*
Жеңил авт., эл ташуу үчүн каралган транспорт каражаттары	21,6	15,3	10,3	*1,415*	*1,489*	*2,108*
Ийне жалбырактуу өсүмдүк жыгачтары	21,6	17,9	15,0	*1,206*	*1,191*	*1,437*
Баштапкы формадагы пластмасса	21,2	18,2	20,7	*1,167*	*0,880*	*1,027*
Баалуулукка жатпаган металл-дан жасалган буюмдар	20,2	16,7	16,0	*1,208*	*1,044*	*1,261*
Кант кошулган, минералдык жана газдалган суусундуктар	18,9	17,3	10,2	*1,092*	*1,697*	*1,854*
Таш көмүр, кокс жана брикеттер	18,2	14,9	8,9	*1,225*	*1,677*	*2,055*
Жерсемирткичтер	18,1	9,2	13,2	*1,955*	*0,699*	*1,366*
Мех-лык күрөктөр, экскаваторлор ж-а сузгуч жүктөгүчтөр	17,5	22,0	12,0	*0,793*	*1,840*	*1,460*
Жашылча-жемиштер	17,2	13,5	14,2	*1,280*	*0,950*	*1,216*
Түс өзгөртүүчү жана ийлөөчүү заттар, боектор, лактар	16,9	15,7	12,7	*1,081*	*1,235*	*1,334*
Дан эгиндеринен, ундан ж-а крахмалдан жасалган прод-лар	15,1	12,0	8,7	*1,256*	*1,382*	*1,735*
Металл. сыныктары ж-а баалуулукка жатп. металл. калд-ры	14,8	12,2	7,7	*1,217*	*1,588*	*1,933*
Башка катег. камтылбаган тамакаш азыктары ж-а преп-тар	14,6	6,1	8,5	*2,402*	*0,718*	*1,725*
Портландцемент, цемент	12,9	9,9	11,1	*1,303*	*0,890*	*1,160*
Аялдар жана кыздар үчүн токулган же түйүлгөн буюмдар	12,6	13,6	0,2	*0,928*	*87,758*	*81,480*
Тыгыздалган жана калыбына келтирилген жыгачтар	12,3	13,0	10,2	*0,945*	*1,275*	*1,204*
Баштапкы эмес формадагы пластмасса	11,8	14,8	10,1	*0,797*	*1,474*	*1,175*
Башка катег. камтылбаган, темирден ж-а болоттон жас. буюмдар	11,3	10,3	3,5	*1,100*	*2,973*	*3,271*
Маалыматтарды автоматтык иштеп чыгуу үчүн машиналар	10,3	5,5	7,6	*1,859*	*0,729*	*1,354*
Сүт жана сүт азыктары, май жана сырдан тышкары	9,2	8,2	5,9	*1,122*	*1,390*	*1,560*
Жылмакай керамика плиткалары	9,1	9,0	6,7	*1,015*	*1,342*	*1,362*
Маргарин жана жуурулган майлар	9,0	7,8	6,3	*1,164*	*1,239*	*1,442*
Айкын тармактар ү-н маш-лар ж-а механикалык жабд.	8,9	0,9	0,8	*10,442*	*1,124*	*11,737*
Эркектер жана балдар үчүн токулган же түйүлгөн буюмдар	8,9	7,8	0,5	*1,136*	*14,488*	*16,458*
Таш, кум жана шагылдар	8,8	8,1	7,1	*1,076*	*1,149*	*1,235*
Жыгач таарындыларынан тапталган тактай	8,1	8,0	4,6	*1,010*	*1,745*	*1,764*
Эркектер ж-а балдар ү-н шымдар, комбинезондор, бриджалар ж-а чолок шымдар	8,1	9,3	0,3	*0,873*	*27,388*	*23,904*
Муздаткычтар	8,0	8,7	7,4	*0,914*	*1,179*	*1,077*
Жыйынтыгында номенклатура б-ча (млн. АКШ долл.)	***1973,9***	***1822,3***	***1175,8***	**1,083**	**1,550**	**1,679**
Жыйынт. номенклатура боюнча (жалпы импорттон %)	***68,1***		***70,4***			
Бардыгы болуп импорт	***2896,9***		***1670,9***			

[1] УСКнын СИФ баасындагы импорт боюнча маалыматтарынын негизинде, таблицада 2008-жылдын 9 ай ичиндеги экспорттун алгачкы 48 ири статьясы келтирилген

[2] 2008-жылдын 9 ай ичиндеги товарлардын импортунун физикалык көлөмү

[3] 2008-жылдын 9 ай ичиндеги товарлардын эсептелинген импорттук баасы

* 2008-жылдан тартып “алып сатарлардын” соодасы боюнча маалыматтар кошулган

** “алып сатарлардын” соодасы боюнча маалыматтарды эске албаганда

I.14 – I.22-таблицалар: Өлкөлөр боюнча экспорттолуучу товарлардын негизги түрлөрү

I.14-таблица: Россияга товарлардын экспорту[1]

	өлчөө бирдиги	2004 физикалык көлөм	2004 наркы, млн. АКШ долл.	2005 физикалык көлөм	2005 наркы, млн. АКШ долл.	2006 физикалык көлөм	2006 наркы, млн. АКШ долл.	2007 физикалык көлөм	2007 наркы, млн. АКШ долл.	9 ай. 07 физикалык көлөм	9 ай. 07 наркы, млн. АКШ долл.	9 ай. 08* физикалык көлөм	9 ай. 08* наркы, млн. АКШ долл.
Бардыгы болуп			**137,7**		**134,4**		**153,8**		**234,6**		**159,9**		**237,3**
Функционалдык бөлүштүрүү[2]													
Керектөө товарлары			54,7		40,7		67,9		123,1		92,6		147,4
Чийки заттар			11,1		15,4		10,8		16,1		13,3		11,7
Аралык товарлары			49,5		58,5		56,6		66,8		37,1		41,0
Инвестициялык товарлар			5,5		4,3		6,2		9,4		5,3		7,1
Энергопродукциялары			17,0		15,5		12,3		19,2		11,6		30,2
ЭСТКнын бөлүктөрү жана ири позициялар боюнча													
Тамак-аш азыктары жана тирүү малдар			27,5		15,5		14,4		40,9		33,9		50,7
Жашылча-жемиштер	*миң т*	*22,0*	*3,1*	*23,9*	*2,8*	*34,3*	*4,7*	*57,9*	*12,8*	*51,5*	*11,1*	*66,5*	*14,2*
Жемиштер жана жаңгактар	*миң т*	*13,9*	*1,6*	*14,7*	*2,0*	*26,0*	*4,5*	*60,1*	*18,5*	*46,1*	*14,8*	*100,8*	*31,0*
Сусундуктар жана тамеки			8,1		8,0		5,9		8,1		8,0		4,4
Иштетилбеген тамеки, тамеки калдыктары	*миң т*	*6,6*	*8,1*	*6,2*	*8,0*	*4,2*	*5,8*	*4,3*	*8,0*	*4,3*	*8,0*	*2,1*	*4,1*
Оттундан тышкары, азык-түлүк эмес сырьелор			30,3		36,0		34,6		29,4		10,2		11,4
Пахта	*миң т*	*34,3*	*28,9*	*44,6*	*33,9*	*40,2*	*30,9*	*27,4*	*23,7*	*7,8*	*6,1*	*9,3*	*8,7*
Минерал отуну, майлоочу майлар жана у.э. материалдар			17,0		15,5		12,3		19,2		11,6		30,2
Авиакеросин	*миң т*	*15,9*	*6,2*	*16,0*	*9,3*	*17,2*	*12,2*	*17,5*	*12,7*	*12,4*	*8,9*	*18,4*	*21,1*
Малдын майлары жана өсүмдүк майлары, мом			—		—		—		—		—		—
Химиялык заттар, башка категорияга кирбеген ушундай эле прод-р			0,4		5,1		0,5		1,7		1,0		4,9
Материалдардын түрү боюнча классификацияланүучу өнөржай товарлары			14,9		21,2		24,2		36,1		27,3		29,8
Тапталган айнек жана жылмакай айнек	*миң кв.м*	*3,9*	*12,7*	*7,0*	*18,6*	*5,6*	*18,6*	*7,3*	*27,4*	*5,3*	*20,5*	*5,1*	*22,0*
Машиналар жана транспорттук жабдуулар			17,8		10,4		13,6		22,4		13,2		16,5
Ысытуу лампалары	*млн.даана*	*113,1*	*8,0*	*41,1*	*2,9*	*53,5*	*6,0*	*47,8*	*5,7*	*36,4*	*4,5*	*25,1*	*2,7*
Ар кандай даяр буюмдар			21,7		22,8		48,3		76,7		54,6		89,4
Кийим-кече жана ага тиешелүү буюмдар	*млн.даана*		*19,3*		*20,9*		*43,4*		*70,9*		*50,3*		*79,4*
ЭСТКнын башка катег. кирбеген тов-р жана оп-лар			—		—		—		—		—		—

[1] "Алып сатарлардын" соодасын жана кошумча баа берүүлөрдү эске алуусуз, УСКнын ФОБ баасындагы маалыматтарынын негизинде

[2] Улуттук банкта иштелип чыккан классификация боюнча

* 2008-жылдан тартып "алып сатарлардын" соодасы боюнча маалыматтар кошулган

I.15-таблица: Казакстанга товарлардын экспорту[1]

	өлчөө бирдиги	2004 физи-калык көлөм	2004 наркы, млн. АКШ долл.	2005 физи-калык көлөм	2005 наркы, млн. АКШ долл.	2006 физи-калык көлөм	2006 наркы, млн. АКШ долл.	2007 физи-калык көлөм	2007 наркы, млн. АКШ долл.	9 ай 07 физи-калык көлөм	9 ай 07 наркы, млн. АКШ долл.	9 ай 08* физи-калык көлөм	9 ай 08* наркы, млн. АКШ долл.
Бардыгы болуп			**87,3**		**116,1**		**162,6**		**204,6**		**150,6**		**154,3**
Функционалдык бөлүштүрүү[2]													
Керектөө товарлары			39,1		52,3		70,5		86,5		61,9		54,8
Чийки заттар			3,6		2,0		2,4		10,5		2,4		1,7
Аралык товарлары			30,8		41,6		47,7		70,6		54,8		61,9
Инвестициялык товарлар			4,9		7,3		17,6		10,5		6,9		8,4
Энергопродукциялары			8,9		12,9		24,5		26,5		24,6		27,4
ЭСТКнын бөлүктөрү жана ири позициялар боюнча													
Тамак-аш азыктары жана тирүү малдар			15,0		22,6		38,4		45,4		30,6		37,5
Май ж-а сырдан тышкары, сүт, коюу сүт ж-а сүт азыктары	*миң т*	*16,0*	*6,5*	*20,6*	*9,4*	*37,0*	*15,8*	*33,5*	*20,0*	*23,3*	*14,0*	*21,7*	*17,2*
Сыр жана быштак	*миң т*	*1,5*	*2,8*	*2,0*	*4,9*	*2,0*	*5,1*	*1,9*	*5,3*	*1,4*	*3,9*	*1,7*	*5,5*
Кант, кант кошулган азыктар жана бал	*миң т*	*1,1*	*0,2*	*5,7*	*1,6*	*20,0*	*3,7*	*13,3*	*3,8*	*5,9*	*2,1*	*5,1*	*1,1*
Маргарин жана жуурулган май	*миң т*	—	—	*1,5*	*1,8*	*6,2*	*8,2*	*6,0*	*9,0*	*3,8*	*5,6*	*4,8*	*7,4*
Суусундуктар жана тамеки			4,1		6,2		2,6		2,3		1,8		1,1
Оттундан тышкары, азык-түлүк эмес сырьелор			1,3		1,0		0,3		0,3		0,3		0,3
Минерал отуну, майлоочу майлар жана у.э. материалдар			8,9		12,9		24,5		26,5		24,6		27,4
Жаратылыш битумунун негизиндеги битум аралашмасы	*миң т*	*3,3*	*0,1*	—	—	*6,9*	*3,0*	*14,0*	*6,9*	*12,8*	*6,2*	*2,5*	*1,6*
Электр тогу	*млн.квт.с*	*1 257,7*	*8,5*	*1 531,0*	*12,3*	*2 085,9*	*21,0*	*1 217,4*	*19,0*	*1 151,7*	*17,9*	*539,0*	*24,2*
Малдын майы, өсүмдүк майлары жана мом			—		—		—		0,1		—		—
Химиялык заттар, башка категорияга кирбеген ушундай эле прод-р			2,1		1,5		2,0		10,1		1,8		1,9
Өнөржай. айкын тармак. ү-н карал. ж.б. маш. ж-а жабдуулар			33,8		39,9		46,5		73,3		56,1		61,5
Цемент, портландцемент	*миң т*	*350,9*	*9,4*	*364,2*	*12,9*	*523,9*	*21,2*	*512,4*	*39,0*	*422,2*	*30,4*	*422,6*	*42,2*
Шифер	*миң т*	*33,5*	*2,0*	*49,9*	*3,9*	*30,3*	*2,8*	*14,8*	*1,9*	*12,4*	*1,6*	—	—
Курулуш кышы	*миң т*	*13,9*	*1,0*	*16,4*	*1,6*	*27,5*	*3,1*	*26,5*	*3,7*	*23,8*	*3,3*	*2,8*	*0,4*
Тапталган айнек жана жылмакай айнек	*млн.кв.м*	—	—	—	*0,1*	*1,5*	*5,2*	*2,9*	*9,2*	*2,1*	*6,6*	*0,9*	*3,5*
Машиналар жана транспорттук жабдуулар			9,6		15,1		24,7		19,0		13,9		16,1
Өнөржай. айкын тармак. ү-н карал. ж.б. маш. ж-а жабдуулар			*0,7*		*0,4*		*4,7*		*1,2*		*1,2*		*2,4*
Курулуш ж-а подряд иштери үчүн каралган маш. ж-а жабдуулар			*0,2*		*3,9*		*0,6*		*0,9*		*0,8*		*0,2*
Электр ысытуу лампалары	*млн.даана*	*28,2*	*3,0*	*39,4*	*3,4*	*39,2*	*3,4*	*38,3*	*4,7*	*33,0*	*3,9*	*24,0*	*4,1*
Башка категорияларга кирбеген автомобилдер	*даана*	*397,0*	*1,0*	*165,0*	*0,9*	*469,0*	*1,1*	*493,0*	*1,3*	*409,0*	*1,1*	*132,0*	*0,4*
Ар кандай даяр буюмдар			12,4		17,0		23,6		27,6		21,4		8,5
Кийим-кече заттары жана ага тиешелүү буюмдар			*0,8*		*0,6*		*3,3*		*7,8*		*5,5*		*0,1*
Пластм. товар. таңычактоо ж-а ташуу ү-н каралган жабд.			*9,3*		*12,3*		*15,5*		*14,0*		*11,7*		*3,5*
ЭСТКнын башка катег. кирбеген тов-р жана оп-лар			—		—		—		—		—		—

[1] "Алып сатарлардын" соодасын жана кошумча баа берүүлөрдү эске алуусуз, УСКнын ФОБ баасындагы маалыматтарынын негизинде

[2] Улуттук банкта иштелип чыккан классификация боюнча

* 2008-жылдан тартып "алып сатарлардын" соодасы боюнча маалыматтар кошулган

I.16-таблица: Өзбекстанга товарлардын экспорту[1]

	өлчөө бирдиги	2004 физикалык көлөм	2004 наркы, млн. АКШ долл.	2005 физикалык көлөм	2005 наркы, млн. АКШ долл.	2006 физикалык көлөм	2006 наркы, млн. АКШ долл.	2007 физикалык көлөм	2007 наркы, млн. АКШ долл.	9 ай 07 физикалык көлөм	9 ай 07 наркы, млн. АКШ долл.	9 ай 08* физикалык көлөм	9 ай 08* наркы, млн. АКШ долл.
Бардыгы болуп			**14,7**		**17,1**		**27,9**		**85,7**		**56,7**		**174,0**
Функционалдык бөлүштүрүү[2]													
Керектөө товарлары			2,5		4,6		5,2		7,0		4,7		7,4
Чийки заттар			2,2		2,7		3,7		3,4		2,6		3,3
Аралык товарлары			7,2		7,7		15,4		21,9		14,4		14,5
Инвестициялык товарлар			2,0		2,0		2,6		2,5		2,3		4,0
Энергопродукциялары			0,8		0,2		1,0		51,0		32,7		144,8
ЭСТКнын бөлүктөрү жана ири позициялар боюнча													
Тамакаш азыктары жана тирүү малдар			0,4		1,7		2,1		2,3		1,5		2,3
Суусундуктар жана тамеки			—		0,1		—		—		—		—
Отундан тышкары, азыктүлүккө кирбеген чийки заттар			4,3		5,1		6,9		8,3		6,8		6,6
Таш, кум жана шагылдар	*миң т*	*1 022,2*	*1,7*	*1 374,1*	*2,3*	*1 300,3*	*3,3*	*1 097,3*	*3,3*	*850,6*	*2,5*	*731,5*	*2,5*
Металл сыныктары жана кара металл калдыктары	*миң т*	*56,0*	*2,1*	*56,1*	*2,2*	*65,9*	*2,9*	*56,5*	*4,3*	*48,9*	*3,8*	*37,4*	*3,2*
Минерал отуну, майлоочу майлар жана ушундай эле материалдар			0,8		0,2		1,0		51,0		32,7		144,8
Авиакеросин	*миң т*	*1,6*	*0,7*	*0,3*	*0,2*	*0,5*	*0,4*	*51,6*	*29,4*	*35,3*	*19,9*	*98,8*	*99,1*
Автомобиль бензини	*миң т*	—	—	—	—	—	—	*14,2*	*8,8*	—	—	*18,0*	*13,2*
Дизель отуну	*миң т*	—	—	—	—	*0,6*	*0,3*	*1,9*	*0,9*	*1,9*	*0,9*	*11,1*	*9,3*
Электр тогу	*млн.кв.с*	*0,1*	—	—	—	—	—	*868,4*	*9,6*	*868,4*	*9,6*	—	—
Малдын майы, өсүмдүк майлары жана мом			—		—		—		—		—		—
Химия. заттар, башка катег. кирбеген ж.б. прод-лар			0,4		0,3		3,2		2,0		2,0		0,1
Материалдардын түрү боюнча классиф. өнөржай товарлары			2,2		1,6		1,2		1,7		0,9		6,5
Акиташ, цемент жана иштелип чыккан курулуш материал.			*1,5*		*0,9*		—		—		—		—
Машиналар жана транспорттук жабдуулар			6,6		8,2		13,3		20,3		12,7		13,6
Жер катмарын, таштарды, кендерди сорттоо, себүү үчүн машиналар; алардын тетиктери			—		—		*2,6*		*10,4*		*5,1*		*1,0*
Электр ысытуу лампалары жана алар үчүн тетиктер	*млн.даана*	*21,1*	*2,0*	*30,6*	*2,9*	*30,6*	*2,9*	*35,2*	*4,7*	*25,9*	*3,2*	*28,7*	*5,2*
Башка категорияларга кирбеген автомобилдер	*даана*	*95,0*	*1,4*	*60,0*	*0,9*	*82,0*	*0,2*	*107,0*	*0,1*	*101,0*	*0,1*	*15,0*	*0,1*
Ар кандай даяр буюмдар			0,1		0,1		0,1		0,1		0,1		0,1
ЭСТКнын башка категорияларына кошулбаган товарлар жана операциялар			—		—		—		—		—		—

[1] "Алып сатарлардын" соодасын жана кошумча баа берүүлөрдү эске алуусуз, УСКнын ФОБ баасындагы маалыматтарынын негизинде

[2] Улуттук банкта иштелип чыккан классификация боюнча

* 2008-жылдан тартып "алып сатарлардын" соодасы боюнча маалыматтар кошулган

I.17-таблица: Беларусияга товарлардын экспорту [1]

	өлчөө бирдиги	2004		2005		2006		2007		9 ай 07		9 ай 08*	
		физикалык көлөм	*наркы, млн. АКШ долл.*	*физикалык көлөм*	*наркы, млн. АКШ долл.*	*физикалык көлөм*	*наркы, млн. АКШ долл.*	*физикалык көлөм*	*наркы, млн. АКШ долл.*	*физикалык көлөм*	*наркы, млн. АКШ долл.*	*физикалык көлөм*	*наркы, млн. АКШ долл.*
Бардыгы болуп			**2,0**		**1,4**		**0,9**		**1,8**		**0,9**		**3,5**
Функционалдык бөлүштүрүү[2]													
Керектөө товарлары			—		—		0,2		0,1		0,1		0,2
Чийки заттар			0,9		0,3		0,1		0,4		0,3		0,3
Аралык товарлары			1,0		1,1		0,5		1,3		0,5		3,1
Инвестициялык товарлар			—		—		—		—		—		0,1
Энергопродукциялары			—		—		—		—		—		—
ЭСТКнын бөлүктөрү жана ири позициялар боюнча													
Тамакаш азыктары жана тирүү мал			0,1		—		—		0,3		0,3		0,1
Жашылча-жемиштер	*миң т*	*0,2*	*0,1*	—	—	—	—	*0,4*	*0,3*	*0,4*	*0,2*	*0,1*	*0,1*
Суусундуктар жана тамеки			0,5		0,1		—		—		—		—
Отундан тышкары, азыктүлүккө кирбеген чийки заттар			0,8		0,3		0,1		0,1		0,1		0,3
Пахта	*миң т*	*0,3*	*0,4*	*0,1*	*0,1*	—	—	—	—	—	—	*0,1*	*0,1*
Минерал отуну, майлоочу майлар жана ушундай эле материалдар			—		—		—		—		—		—
Малдын майы, өсүмдүк майы жана мом			—		—		—		—		—		—
Химия. заттар, башка катег. кирбеген ж.б. прод-лар			0,2		0,1		—		0,1		—		0,1
Материалдардын түрү боюнча классификацияланган өнөржай товарлары			—		—		—		—		—		—
Машиналар жана транспорттук жабдуулар			0,5		0,8		0,7		1,3		0,5		3,0
Шарнир чынжырлары жана алардын элементтери	*миң т*	*0,2*	*0,2*	*0,2*	*0,3*	*0,1*	*0,2*	*0,1*	*0,1*	*0,1*	*0,1*	—	—
Машиналар жана транспорттук жабдуулар			—		*0,3*		—		*0,8*		*0,2*		*2,7*
Ар кандай даяр буюмдар			—		—		—		—		—		0,1
ЭСТКнын башка категорияларына кошулбаган товарлар жана операциялар			—		—		—		—		—		—

[1] "Алып сатарлардын" соодасын жана кошумча баа берүүлөрдү эске алуусуз, УСКнын ФОБ баасындагы маалыматтарынын негизинде

[2] Улуттук банкта иштелип чыккан классификация боюнча

* 2008-жылдан тартып "алып сатарлардын" соодасы боюнча маалыматтар кошулган

I.18-таблица: Швейцарияга товарлардын экспорту[1]

	өлчөө бирдиги	2004		2005		2006		2007		9 ай 07		9 ай 08*	
		физикалык көлөм	*наркы, млн. АКШ долл.*	*физикалык көлөм*	*наркы, млн. АКШ долл.*	*физикалык көлөм*	*наркы, млн. АКШ долл.*	*физикалык көлөм*	*наркы, млн. АКШ долл.*	*физикалык көлөм*	*наркы, млн. АКШ долл.*	*физикалык көлөм*	*наркы, млн. АКШ долл.*
Бардыгы болуп			**101,8**		**65,3**		**207,7**		**226,1**		**170,3**		**246,9**
Функционалдык бөлүштүрүү[2]													
Керектөө товарлары			—		—		—		—		—		—
Чийки заттар			—		—		—		—		—		0,1
Аралык товарлары			101,7		65,2		207,6		226,1		170,3		246,7
Инвестициялык товарлар			—		—		—		—		—		—
Энергопродукциялары			—		—		—		—		—		—
ЭСТКнын бөлүктөрү жана ири позициялар боюнча													
Тамакаш азыктары жана тирүү малдар			—		—		—		—		—		0,1
Суусундуктар жана тамеки			—		—		—		—		—		—
Отундан тышкары, азыктүлүккө кирбеген чийки заттар			0,1		0,2		—		0,2		—		—
Минерал отуну, майлоочу майлар жана ушундай эле материалдар			—		—		—		—		—		—
Малдын майы, өсүмдүк майлары жана мом			—		—		—		—		—		—
Химия. заттар, башка катег. кирбеген ж.б. прод-лар			—		—		—		—		—		—
Материалдардын түрү боюнча классиф. өнөржай товарлары			0,8		0,9		1,6		1,1		0,9		2,6
Күмүш	*т*	*2,8*	*0,8*	*3,3*	*0,9*	*4,5*	*1,6*	*2,6*	*1,1*	*2,1*	*0,9*	*3,3*	*2,5*
Машиналар жана транспорттук жабдуулар			—		—		0,1		0,1		0,1		—
Ар кандай даяр буюмдар			—		—		0,1		—		—		0,1
ЭСТКнын башка категорияларына кошулбаган товарлар жана операциялар			100,9		64,1		205,9		224,7		169,3		244,1
Монетардык эмес алтын	*т*	*7,6*	*100,9*	*4,3*	*64,1*	*10,6*	*205,9*	*9,9*	*224,7*	*7,9*	*169,3*	*8,5*	*244,1*

[1] "Алып сатарлардын" соодасын жана кошумча баа берүүлөрдү эске алуусуз, УСКнын ФОБ баасындагы маалыматтарынын негизинде

[2] Улуттук банкта иштелип чыккан классификация боюнча

* 2008-жылдан тартып "алып сатарлардын" соодасы боюнча маалыматтар кошулган

I.19-таблица: Кытайга товарлардын экспорту[1]

	өлчөө бирдиги	2004		2005		2006		2007		9 ай 07		9 ай 08*	
		физикалык көлөм	*наркы, млн. АКШ долл.*	*физикалык көлөм*	*наркы, млн. АКШ долл.*	*физикалык көлөм*	*наркы, млн. АКШ долл.*	*физикалык көлөм*	*наркы, млн. АКШ долл.*	*физикалык көлөм*	*наркы, млн. АКШ долл.*	*физикалык көлөм*	*наркы, млн. АКШ долл.*
Бардыгы болуп			**39,3**		**26,6**		**38,1**		**61,9**		**50,5**		**37,0**
Функционалдык бөлүштүрүү[2]													
Керектөө товарлары			0,7		0,4		0,4		0,7		0,5		0,4
Чийки заттар			18,4		10,1		16,2		18,8		12,3		19,4
Аралык товарлары			19,4		14,7		13,3		13,8		11,7		10,5
Инвестициялык товарлар			0,3		0,2		3,7		21,6		21,4		0,9
Энергопродукциялары			0,6		1,1		4,5		6,9		4,6		5,8
ЭСТКнын бөлүктөрү жана ири позициялар боюнча													
Тамакаш азыктары жана тирүү малдар			0,2		0,2		0,3		0,4		0,3		0,3
Суусундуктар жана тамеки			—		—		0,1		—		—		—
Отундан тышкары, азыктүлүккө кирбеген чийки заттар			20,6		18,0		19,0		18,6		12,5		17,8
Металл кендери жана сыныктары	*миң т*	*305,8*	*14,2*	*176,2*	*10,6*	*50,7*	*6,9*	*14,0*	*5,1*	*10,9*	*3,9*	*18,9*	*4,0*
Ири мүйүздүү мал териси	*миң т*	*10,5*	*4,5*	*709,9*	*4,1*	*1 358,9*	*8,5*	*1 152,2*	*7,2*	*700,9*	*4,3*	*1 239,9*	*9,3*
Кой, козу терилери (каракүлдөн башкасы)	*миң т*	*79,0*	*0,1*	*140,7*	*0,3*	*543,6*	*0,6*	*2 372,8*	*2,8*	*1 629,4*	*1,8*	*1 092,2*	*1,2*
Жүн	*миң т*	*1,4*	*1,4*	*1,6*	*1,9*	*1,5*	*1,6*	*2,3*	*2,1*	*1,7*	*1,4*	*1,6*	*1,3*
Минерал отуну, майлоочу майлар жана ушундай эле материалдар			0,6		1,1		4,5		6,9		4,6		6,0
Мазут	*миң т*	—	—	*3,1*	*0,3*	*13,0*	*1,6*	*19,2*	*3,3*	*18,7*	*3,2*	*8,5*	*3,0*
Авиакеросин	*миң т*	*0,9*	*0,4*	*1,1*	*0,6*	*4,0*	*2,8*	*4,8*	*3,4*	*1,8*	*1,3*	*2,2*	*2,4*
Малдын майы, өсүмдүк майлары жана мом			—		—		—		—		—		—
Химия. заттар, башка катег. кирбеген ж.б. прод-лар			8,0		1,1		3,8		2,4		1,6		7,4
Органикалык эмес химиялык заттар			*8,0*		*0,5*		*2,1*		*2,3*		*1,5*		*3,1*
Химия. заттар, башка катег. кирбеген ж.б. прод-лар	*т*	—	—	*1,6*	*0,6*	*7,5*	*1,5*	*0,1*	—	—	—	*11,9*	*4,1*
Материалдардын түрү боюнча классиф. өнөржай товарлары			9,0		4,9		6,1		10,4		8,9		4,4
Булгаары	*миң т*	*10,5*	*2,5*	*7,5*	*2,7*	*5,8*	*2,5*	*6,6*	*3,3*	*4,9*	*2,5*	*4,5*	*2,5*
Алюминий	*миң т*	*4,2*	*4,3*	*0,5*	*0,7*	*2,1*	*3,0*	*2,6*	*6,7*	*2,1*	*6,0*	*1,3*	*1,7*
Машиналар жана транспорттук жабдуулар			0,6		0,9		4,4		22,7		22,3		1,1
Атайы максаттарга каралган автомобилдер	*даана*	—	—	—	—	*2,0*	*0,5*	*12,0*	*14,5*	*12,0*	*14,5*	—	—
Жүк жүктөөчү жана түшүрүүчү жабдуулар			—		—		—		*4,8*		*4,8*		*0,1*
Ар кандай даяр буюмдар			0,3		0,3		0,1		0,3		0,3		0,1
ЭСТКнын башка категорияларына кошулбаган товарлар жана операциялар			—		—		—		—		—		—

[1] "Алып сатарлардын" соодасын жана кошумча баа берүүлөрдү эске алуусуз, УСКнын ФОБ баасындагы маалыматтарынын негизинде

[2] Улуттук банкта иштелип чыккан классификация боюнча

* 2008-жылдан тартып "алып сатарлардын" соодасы боюнча маалыматтар кошулган

I.20-таблица: Түркияга товарлардын экспорту1

	өлчөө бирдиги	2004		2005		2006		2007		9 ай 07		9 ай 08*	
		физикалык көлөм	*наркы, млн. АКШ долл.*	*физикалык көлөм*	*наркы, млн. АКШ долл.*	*физикалык көлөм*	*наркы, млн. АКШ долл.*	*физикалык көлөм*	*наркы, млн. АКШ долл.*	*физикалык көлөм*	*наркы, млн. АКШ долл.*	*физикалык көлөм*	*наркы, млн. АКШ долл.*
Бардыгы болуп			**17,0**		**18,2**		**27,2**		**43,0**		**20,3**		**29,5**
Функционалдык бөлүштүрүү[2]													
Керектөө товарлары			5,8		3,8		4,1		7,8		3,2		11,1
Чийки заттар			5,9		7,9		14,4		19,8		7,1		4,1
Аралык товарлары			0,7		0,8		3,1		6,6		3,9		1,8
Инвестициялык товарлар			0,4		0,3		0,2		0,2		0,2		0,3
Энергопродукциялары			4,3		5,3		5,5		8,7		6,0		12,2
ЭСТКнын бөлүктөрү жана ири позициялар боюнча													
Тамакаш азыктары жана тирүү малдар			9,3		8,9		17,2		27,3		10,4		14,2
Буурчак: кургатылган, аарчылган, майдаланган же бүкүлү	*миң т*	*12,4*	*3,6*	*12,2*	*5,2*	*27,0*	*12,8*	*36,0*	*18,8*	*15,0*	*6,4*	*5,8*	*3,6*
Жаңы терилген же кургатылган жаңгактар	*миң т*	*1,0*	*1,5*	*0,7*	*1,1*	*1,0*	*1,9*	*2,5*	*4,9*	*1,1*	*2,2*	*2,4*	*4,2*
Суусундуктар жана тамеки			—		—		—		—		—		—
Отундан тышкары, азыктүлүккө кирбеген чийки заттар			2,9		3,3		3,2		4,6		2,0		1,8
Кой, козунун иштетилбеген терилери	*миң даана*	*864,3*	*1,1*	*1 301,2*	*1,6*	*720,4*	*0,6*	*219,6*	*0,2*	*162,6*	*0,2*	—	—
Пахта	*миң т*	—	—	*0,2*	*0,2*	*1,4*	*1,2*	*3,2*	*3,3*	*1,4*	*1,2*	*0,8*	*1,1*
Минерал отуну, майлоочу майлар жана ушундай эле материалдар			4,3		5,3		5,5		8,7		6,0		12,2
Авиакеросин	*миң т*	*11,6*	*4,3*	*9,1*	*5,3*	*8,0*	*5,5*	*12,4*	*8,7*	*8,6*	*6,0*	*10,9*	*12,2*
Малдын майы, өсүмдүк майлары жана мом			—		—		—		—		—		—
Химия. заттар, башка катег. кирбеген ж.б. прод-лар			—		—		—		—		—		—
Материалдардын түрү боюнча классиф. өнөржай товарлары			0,4		0,3		0,7		1,9		1,5		0,7
Текстиль жиптери	*миң т*	—	*0,1*	—	—	*0,1*	*0,6*	*0,4*	*1,9*	*0,2*	*1,4*	*0,2*	*0,6*
Машиналар жана транспорттук жабдуулар			0,2		0,3		0,5		0,2		0,2		0,3
Ар кандай даяр буюмдар			—		—		0,1		0,1		0,1		0,3
ЭСТКнын башка категорияларына кошулбаган товарлар жана операциялар			—		—		—		—		—		—

[1] "Алып сатарлардын" соодасын жана кошумча баа берүүлөрдү эске алуусуз, УСКнын ФОБ баасындагы маалыматтарынын негизинде
[2] Улуттук банкта иштелип чыккан классификация боюнча
* 2008-жылдан тартып "алып сатарлардын" соодасы боюнча маалыматтар кошулган

I.21-таблица: БАЭна товарлардын экспорту[1]

	өлчөө бирдиги	2004		2005		2006		2007		9 ай 07		9 ай 08*	
		физикалык көлөм	*наркы, млн. АКШ долл.*	*физикалык көлөм*	*наркы, млн. АКШ долл.*	*физикалык көлөм*	*наркы, млн. АКШ долл.*	*физикалык көлөм*	*наркы, млн. АКШ долл.*	*физикалык көлөм*	*наркы, млн. АКШ долл.*	*физикалык көлөм*	*наркы, млн. АКШ долл.*
Бардыгы болуп			**189,3**		**173,1**		**8,9**		**14,4**		**8,0**		**43,0**
Функционалдык бөлүштүрүү[2]													
Керектөө товарлары			0,4		0,7		1,1		1,1		0,9		1,2
Чийки заттар			0,1		—		—		—		—		—
Аралык товарлары			187,9		168,0		—		0,1		0,1		27,4
Инвестициялык товарлар			—		0,1		1,1		0,1		—		—
Энергопродукциялары			0,9		4,3		6,7		13,0		7,0		14,4
ЭСТКнын бөлүктөрү жана ири позициялар боюнча													
Тамак-аш азыктары жана тирүү малдар			0,3		0,2		0,4		0,5		0,4		1,0
Суусундуктар жана тамеки			—		—		—		0,1		0,1		0,1
Отундан тышкары, азык-түлүк эмес сырьелор			—		—		—		—		—		0,1
Минерал отуну, майлоочу майлар жана у.э. материалдар			0,9		4,3		6,7		13,0		7,0		14,4
Авиакеросин	*миң т*	*2,0*	*0,9*	*7,2*	*4,2*	*9,8*	*6,7*	*18,3*	*13,0*	*10,1*	*7,0*	*13,7*	*14,4*
Малдын майлары жана өсүмдүк майлары, мом			—		—		—		—		—		—
Хим. заттар, башка катег. кирбеген ушундай эле прод-р			—		—		—		—		—		—
Өнөр жайынын материалдын түрү б-ча классиф. тов-ры			1,5		1,8		—		—		—		0,4
Машиналар жана транспорттук жабдуулар			—		0,1		1,1		0,1		—		—
Ар кандай даяр буюмдар			—		0,6		0,7		0,6		0,5		0,2
ЭСТКнын башка катег. кирбеген тов-р жана оп-лар			186,5		166,1		—		—		—		26,9
Монетардык эмес алтын	*т*	*14,4*	*186,5*	*12,0*	*166,1*	—	—	—	—	—	—	*1,0*	*26,9*

[1] "Алып сатарлардын" соодасын жана кошумча баа берүүлөрдү эске алуусуз, УСКнын ФОБ баасындагы маалыматтарынын негизинде
[2] Улуттук банкта иштелип чыккан классификация боюнча
* 2008-жылдан тартып "алып сатарлардын" соодасы боюнча маалыматтар кошулган

I.22-таблица: Афганистанга товарлардын экспорту[1]

	өлчөө бирдиги	2004		2005		2006		2007		9 ай 07		9 ай 08*	
		физи-калык көлөм	*наркы, млн. АКШ долл.*	*физи-калык көлөм*	*наркы, млн. АКШ долл.*	*физи-калык көлөм*	*наркы, млн. АКШ долл.*	*физи-калык көлөм*	*наркы, млн. АКШ долл.*	*физи-калык көлөм*	*наркы, млн. АКШ долл.*	*физи-калык көлөм*	*наркы, млн. АКШ долл.*
Бардыгы болуп			**8,0**		**12,4**		**74,8**		**118,4**		**105,0**		**39,6**
Функционалдык бөлүштүрүү[2]													
Керектөө товарлары			3,2		0,7		0,6		1,0		1,0		0,3
Чийки заттар			—		—		—		—		—		0,1
Аралык товарлары			1,4		1,5		1,0		2,1		1,6		1,7
Инвестициялык товарлар			0,8		1,0		0,7		0,9		0,8		0,5
Энергопродукциялары			2,7		9,2		72,5		114,3		101,6		37,0
ЭСТКнын бөлүктөрү жана ири позициялар боюнча													
Тамак-аш азыктары жана тирүү малдар			2,2		0,3		0,4		0,9		0,9		0,4
Сусундуктар жана тамеки			0,8		0,2		0,2		—		—		—
Оттундан тышкары, азык-түлүк эмес сырьелор			0,3		—		—		0,4		0,4		0,2
Минерал отуну, майлоочу майлар жана у.э. материалдар			2,7		9,2		72,5		114,3		101,6		37,0
Автомобиль бензини	*миң т*	*2,5*	*0,9*	*5,3*	*2,1*	*45,8*	*21,9*	*37,7*	*18,5*	*32,9*	*15,3*	*32,2*	*22,0*
Авиакеросин	*миң т*	—	—	*2,0*	*1,0*	*53,9*	*30,5*	*46,8*	*26,3*	*46,8*	*26,3*	*0,1*	*0,1*
Дизель отуну	*миң т*	*5,3*	*1,7*	*15,4*	*5,9*	*42,9*	*19,9*	*145,6*	*67,5*	*128,0*	*58,0*	*21,9*	*14,9*
Малдын майлары жана өсүмдүк майлары, мом			—		—		—		—		—		—
Хим. заттар, башка катег. кирбеген ушундай эле прод-р			—		—		—		—		—		—
Өнөр жайынын материалдын түрү б-ча классиф. тов-ры			1,3		1,9		1,1		1,2		0,8		1,2
Машиналар жана транспорттук жабдуулар			0,7		0,7		0,6		1,5		1,3		0,8
Ар кандай даяр буюмдар			—		—		—		—		—		—
ЭСТКнын башка катег. кирбеген тов-р жана оп-лар			—		—		—		—		—		—

[1] "Алып сатарлардын" соодасын жана кошумча баа берүүлөрдү эске алуусуз, УСКнын ФОБ баасындагы маалыматтарынын негизинде
[2] Улуттук банкта иштелип чыккан классификация боюнча
* 2008-жылдан тартып “алып сатарлардын” соодасы боюнча маалыматтар кошулган

I.23 – I.34-таблицалар: Өлкөлөр боюнча импорттолуучу товарлардын негизги түрлөрү

I.23-таблица: Россиядан товарлардын импорту[1]

	өлчөө бирдиги	2004 физикалык көлөм	2004 наркы, млн. АКШ долл.	2005 физикалык көлөм	2005 наркы, млн. АКШ долл.	2006 физикалык көлөм	2006 наркы, млн. АКШ долл.	2007 физикалык көлөм	2007 наркы, млн. АКШ долл.	9 ай 07 физикалык көлөм	9 ай 07 наркы, млн. АКШ долл.	9 ай 08* физикалык көлөм	9 ай 08* наркы, млн. АКШ долл.
Бардыгы болуп			**293,7**		**378,9**		**652,2**		**978,8**		**686,3**		**1 135,8**
Функционалдык бөлүштүрүү[2]													
Керектөө товарлары			58,4		65,3		92,3		139,1		90,3		139,0
Чийки заттар			3,7		4,3		8,1		19,5		11,5		24,1
Аралык товарлары			100,6		102,7		124,5		172,8		119,3		156,4
Инвестициялык товарлар			16,7		18,4		38,3		82,6		71,7		45,1
Энергопродукциялары			114,4		188,2		388,9		564,7		393,5		771,2
ЭСЕЛнын бөлүктөрү жана ири позициялар боюнча													
Тамак-аш азыктары жана тирүү малдар			16,1		20,6		33,4		55,5		32,7		51,1
Шоколад жана курамында какао болгон азыктар	*миң т*	*2,5*	*3,9*	*2,7*	*4,5*	*3,7*	*8,5*	*6,9*	*19,9*	*4,2*	*10,2*	*3,5*	*15,5*
Кант, кант кошулган азыктар жана бал	*миң т*	*4,2*	*1,6*	*3,9*	*2,2*	*4,2*	*3,0*	*3,0*	*2,2*	*1,4*	*1,1*	*1,1*	*1,3*
Маргарин жана жуурулган май	*миң т*	*1,0*	*1,0*	*2,7*	*2,7*	*6,6*	*6,6*	*4,9*	*5,6*	*3,6*	*4,0*	*2,1*	*3,5*
Суусундуктар жана тамеки			11,3		12,3		14,6		21,8		16,2		27,4
Сыра	*млн.л*	*18,3*	*9,1*	*18,8*	*9,8*	*20,1*	*11,5*	*23,5*	*15,0*	*18,5*	*11,7*	*23,2*	*17,8*
Отундан тышкары, азык-түлүк эмес сырьелор			10,6		14,2		16,1		36,1		24,8		28,8
Ийне жалб-уу өсүмдүк жыгач-нан арааланган сөңгөктөр	*миң куб м*	*82,0*	*6,7*	*96,3*	*9,1*	*105,7*	*11,3*	*167,6*	*22,5*	*116,4*	*15,0*	*138,4*	*21,5*
Балуулукка жатпаган металлдардын кени жана кошулмалары	*миң т*	*0,5*	*0,1*	*0,1*	—	*1,6*	*1,1*	*6,1*	*5,3*	*5,3*	*4,7*	*0,9*	*0,7*
Минерал отуну, майлоочу майлар жана у.э. материалдар			114,4		188,2		388,9		564,7		393,5		771,2
Мунай майлары ж-а чийки мунайзат	*миң т*	*0,1*	—	—	—	*8,8*	*2,2*	*78,1*	*26,4*	*38,0*	*11,1*	*120,9*	*59,2*
Автомобиль бензини	*миң т*	*203,8*	*60,7*	*217,4*	*83,9*	*297,2*	*130,9*	*400,4*	*201,0*	*288,2*	*136,3*	*344,3*	*243,8*
Дизель отуну	*миң т*	*56,2*	*19,2*	*53,3*	*25,5*	*72,9*	*37,7*	*194,7*	*99,8*	*154,3*	*75,5*	*115,9*	*94,3*
Авиакеросин	*миң т*	*66,0*	*26,7*	*150,3*	*74,4*	*385,0*	*210,7*	*406,8*	*225,5*	*299,6*	*162,5*	*375,9*	*359,3*
Малдын майлары жана өсүмдүк майлары, мом			0,5		0,9		1,9		7,0		2,9		14,1
Өсүмдүк майлары жана тоң майлар	*миң т*	*0,5*	*0,4*	*0,9*	*0,8*	*2,3*	*1,9*	*6,0*	*6,9*	*3,4*	*2,9*	*7,2*	*14,1*
Хим. заттар, башка катег. кирбеген ушундай эле прод-р			40,5		42,9		51,1		66,6		45,1		56,4
Органикалык эмес химиялык заттар			*8,9*		*8,1*		*9,7*		*11,0*		*7,0*		*10,3*
Медициналык жана фармацевтикалых продукция			*8,9*		*8,9*		*11,6*		*16,3*		*11,2*		*11,2*
Эфир майлары, жуучу, тазалоочу заттар	*миң т*	*11,6*	*8,0*	*11,1*	*9,0*	*13,2*	*11,9*	*16,2*	*17,5*	*11,2*	*11,6*	*12,0*	*16,6*
Түс өзгөртүүчү, ийлөөчү жана боечу заттар	*миң т*	*5,1*	*4,6*	*4,8*	*4,4*	*5,7*	*5,6*	*5,5*	*6,7*	*4,4*	*5,4*	*4,9*	*6,6*
Өнөр жайынын материалдын түрү б-ча классиф. тов-ры			62,9		61,4		78,5		103,3		71,4		98,5
Резина дөңгөлөктөр	*миң даана*	*460,3*	*12,4*	*319,3*	*12,0*	*311,1*	*16,0*	*304,7*	*20,4*	*200,3*	*14,0*	*158,6*	*14,7*
Тыгыздалган жана калыбына келтирилген жыгачтар	*миң куб.м*	*14,3*	*2,9*	*14,3*	*3,3*	*17,3*	*4,4*	*24,7*	*7,3*	*16,8*	*4,8*	*26,4*	*5,5*
Чоюн жана болот	*миң т*	*26,1*	*18,3*	*29,2*	*17,0*	*34,5*	*21,1*	*35,9*	*26,9*	*26,3*	*19,4*	*32,1*	*32,9*
Машиналар жана транспорттук жабдуулар			29,2		26,3		52,1		103,9		86,8		71,7
Жеңил авто. ж-на эл ташууга каралган трансп.	*даана*	*847,0*	*3,8*	*599,0*	*3,2*	*723,0*	*4,2*	*1 309,0*	*8,0*	*839,0*	*5,2*	*944,0*	*6,2*
Жүк ташуучу автомобилдер	*даана*	*122,0*	*1,3*	*126,0*	*1,1*	*120,0*	*3,1*	*243,0*	*8,0*	*199,0*	*7,0*	*198,0*	*6,0*
Айылчарба машиналары			*0,4*		*0,7*		*0,9*		*10,3*		*10,2*		*0,3*
Башка категорияларга кошулбаган автомобилдер	*даана*	*1 619,0*	*2,1*	*181,0*	*0,7*	*59,0*	*0,9*	*87,0*	*2,0*	*77,0*	*1,8*	*958,0*	*5,8*
Ар кандай даяр буюмдар			8,1		12,1		15,0		19,4		12,8		16,6
Блок имараттары, жылытуучу ж-а жарык берүүчү жабд.			*0,7*		*0,6*		*0,7*		*2,0*		*1,1*		*2,4*
ЭСТКнын башка катег. кирбеген тов-р жана оп-лар			—		0,2		0,7		0,5		0,2		—

[1] "Алып сатарлардын" соодасын жана кошумча баа берүүлөрдү эске алуусуз, УСКнын ФОБ баасындагы маалыматтарынын негизинде

[2] Улуттук банкта иштелип чыккан классификация боюнча

* 2008-жылдан тартып "алып сатарлардын" соодасы боюнча маалыматтар кошулган

I.24-таблица: Казакстандан товарлардын импорту[1]

	өлчөө бирдиги	2004 физикалык көлөм	2004 наркы, млн. АКШ долл.	2005 физикалык көлөм	2005 наркы, млн. АКШ долл.	2006 физикалык көлөм	2006 наркы, млн. АКШ долл.	2007 физикалык көлөм	2007 наркы, млн. АКШ долл.	9 ай 07 физикалык көлөм	9 ай 07 наркы, млн. АКШ долл.	9 ай 08* физикалык көлөм	9 ай 08* наркы, млн. АКШ долл.
Бардыгы болуп			**202,9**		**174,4**		**199,8**		**312,4**		**198,6**		**265,3**
Функционалдык бөлүштүрүү[2]													
Керектөө товарлары			39,5		48,5		68,9		85,0		56,6		89,6
Чийки заттар			29,6		28,0		39,0		93,8		46,4		66,6
Аралык товарлары			29,6		25,2		34,8		44,6		32,6		47,7
Инвестициялык товарлар			5,0		3,5		3,1		3,8		3,1		4,4
Энергопродукциялары			99,2		69,2		54,0		85,1		60,0		57,1
ЭСТКнын бөлүктөрү жана ири позициялар боюнча													
Тамак-аш азыктары жана тирүү малдар			30,0		43,0		62,6		107,1		49,5		96,3
Кант, кант кошулган азыктар жана бал	*миң т*	*41,0*	*13,2*	*35,2*	*13,5*	*42,6*	*20,9*	*24,8*	*12,6*	*16,1*	*8,2*	*11,7*	*7,9*
Буудай жана тартылбаган шак	*миң т*	*68,5*	*8,8*	*132,7*	*14,4*	*214,3*	*24,5*	*347,1*	*67,8*	*192,4*	*27,6*	*131,5*	*40,2*
Буудай уну жер аралаш ун	*миң т*	*9,6*	*1,8*	*44,2*	*7,5*	*47,0*	*7,1*	*52,4*	*12,0*	*31,2*	*5,2*	*70,3*	*30,2*
Суусундуктар жана тамеки			12,2		14,8		21,9		31,5		24,5		26,4
Алкоголсуз суусундуктар			*2,1*		*2,9*		*4,3*		*6,6*		*4,9*		*10,5*
Тамеки кошулган сигареттер	*млрд.даана*	*0,7*	*6,7*	*1,1*	*9,3*	*1,7*	*15,0*	*2,2*	*20,2*	*1,7*	*15,5*	*1,3*	*14,8*
Отундан тышкары, азык-түлүк эмес сырьелор			14,5		16,3		23,1		27,5		19,9		30,2
Кум, таш жана шагыл	*миң т*	*534,0*	*3,9*	*1 060,9*	*4,8*	*1 569,0*	*6,3*	*1 807,6*	*8,3*	*1 286,0*	*5,9*	*1 476,0*	*7,5*
Асбест	*миң т*	*22,4*	*5,1*	*17,4*	*5,1*	*23,5*	*6,1*	*14,3*	*3,3*	*11,3*	*2,2*	*7,5*	*3,7*
Баалуулукка жатпаган түстүү металл сыныктары ж-а калд.	*миң т*	*1,5*	*1,8*	*1,0*	*1,1*	*4,8*	*6,2*	*5,3*	*10,6*	*4,3*	*7,7*	*6,8*	*14,7*
Минерал отуну, майлоочу майлар жана у.э. материалдар			99,2		69,2		54,0		85,2		60,0		57,1
Авиакеросин	*миң т*	*118,4*	*43,1*	*28,9*	*14,5*	—	—	—	—	—	—	—	—
Автомобиль бензини	*миң т*	*70,8*	*21,4*	*54,0*	*19,4*	*26,9*	*11,1*	*33,7*	*15,1*	*31,1*	*13,6*	*32,6*	*19,8*
Дизель отуну	*миң т*	*50,0*	*12,5*	*39,5*	*14,3*	*60,2*	*22,0*	*92,7*	*40,0*	*78,5*	*33,1*	*24,9*	*12,1*
Алгомериленбеген ташкөмүр	*миң т*	*932,8*	*16,1*	*847,4*	*15,1*	*801,4*	*15,6*	*728,4*	*13,8*	*354,0*	*6,6*	*696,5*	*16,1*
Малдын майлары жана өсүмдүк майлары, мом			5,6		5,1		6,2		7,3		6,1		3,4
Өсүмдүк майы жана тоң май	*миң т*	*6,4*	*5,3*	*5,8*	*4,5*	*6,2*	*5,3*	*5,8*	*5,7*	*5,1*	*4,6*	*1,5*	*2,5*
Хим. заттар, башка катег. кирбеген ушундай эле прод-р			13,7		4,6		9,6		19,5		13,5		23,4
Органикалык эмес химиялык заттар			*9,3*		*0,7*		*1,0*		*6,5*		*4,5*		*11,7*
Самын, жуучу жана тазалоочу заттар	*миң т*	*2,7*	*1,3*	*2,4*	*1,1*	*0,6*	*0,3*	*0,6*	*0,8*	*0,3*	*0,4*	*0,4*	*0,3*
Дары-дармектер	*миң т*	*0,1*	*0,7*	*0,1*	*0,6*	*0,2*	*2,2*	*0,2*	*3,1*	*0,1*	*1,8*	*0,1*	*2,1*
Түс өзгөрткүчү, боечу заттар ж.б.	*миң т*	*0,4*	*0,2*	*4,7*	*1,0*	*14,1*	*3,1*	*22,5*	*4,9*	*16,9*	*3,8*	*22,1*	*6,1*
Өнөр жайынын материалдын түрү б-ча классиф. тов-ры			18,0		16,0		15,9		26,0		18,8		21,2
Алюминий	*миң т*	*2,9*	*2,4*	*0,2*	*0,2*	*0,2*	*0,3*	*1,5*	*5,3*	*1,4*	*5,1*	*0,6*	*1,3*
Чоюн жана болот	*миң т*	*12,2*	*7,2*	*10,3*	*7,2*	*8,4*	*5,4*	*11,1*	*7,7*	*6,7*	*4,7*	*8,7*	*7,9*
Кагаз, картон жана кагаздан жасалган буюмдар	*миң т*		*1,9*		*2,1*		*2,9*		*5,7*		*3,8*		*3,5*
Машиналар жана транспорттук жабдуулар			5,8		4,3		4,8		5,3		4,2		5,4
Ар кандай даяр буюмдар			3,9		1,0		1,7		3,0		2,1		1,9
ЭСТКнын башка катег. кирбеген тов-р жана оп-лар			—		—		—		—		—		—

[1] "Алып сатарлардын" соодасын жана кошумча баа берүүлөрдү эске алуусуз, УСКнын ФОБ баасындагы маалыматтарынын негизинде

[2] Улуттук банкта иштелип чыккан классификация боюнча

[*] 2008-жылдан тартып "алып сатарлардын" соодасы боюнча маалыматтар кошулган

I.25-таблица: Өзбекстандан товарлардын импорту[1]

	өлчөө бирдиги	2004		2005		2006		2007		9 ай 07		9 ай 08*	
		физикалык көлөм	*наркы, млн. АКШ долл.*	*физикалык көлөм*	*наркы, млн. АКШ долл.*	*физикалык көлөм*	*наркы, млн. АКШ долл.*	*физикалык көлөм*	*наркы, млн. АКШ долл.*	*физикалык көлөм*	*наркы, млн. АКШ долл.*	*физикалык көлөм*	*наркы, млн. АКШ долл.*
Бардыгы болуп			**51,9**		**60,1**		**65,0**		**120,9**		**82,7**		**113,6**
Функционалдык бөлүштүрүү[2]													
Керектөө товарлары			2,2		3,0		2,7		3,6		2,0		2,9
Чийки заттар			2,2		3,7		1,9		3,7		3,1		0,5
Аралык товарлары			10,9		16,0		15,1		33,4		22,1		26,9
Инвестициялык товарлар			1,2		1,7		0,1		0,1		0,1		0,7
Энергопродукциялары			35,3		35,8		45,2		80,1		55,3		82,6
ЭСТКнын бөлүктөрү жана ири позициялар боюнча													
Тамак-аш азыктары жана тирүү малдар			2,8		4,5		1,6		2,1		1,6		1,2
Сусундуктар жана тамеки			0,5		0,8		1,0		0,6		0,4		0,4
Отундан тышкары, азык-түлүк эмес сырьелор			0,1		0,4		0,4		1,2		0,5		0,7
Минерал отуну, майлоочу майлар жана у.э. материалдар			35,3		35,8		45,2		80,1		55,3		82,6
Жаратылыш газы	*млн.куб.м*	*769,0*	*32,8*	*711,1*	*30,4*	*738,8*	*41,0*	*752,2*	*75,2*	*526,8*	*52,7*	*529,3*	*76,8*
Малдын майлары жана өсүмдүк майлары, мом			—		0,3		0,8		1,7		1,7		—
Хим. заттар, башка катег. кирбеген ушундай эле прод-р			4,8		9,5		8,3		20,4		12,1		15,3
Жер семирткичтери	*миң т*	*38,1*	*4,3*	*71,6*	*9,0*	*63,8*	*7,7*	*141,3*	*19,5*	*82,8*	*11,5*	*54,6*	*14,4*
Өнөр жайынын материалдын түрү б-ча классиф. тов-ры			6,6		7,1		6,8		13,3		10,1		11,4
Портландцемент, цемент	*миң т*	*121,6*	*3,7*	*99,9*	*4,2*	*93,9*	*5,3*	*126,3*	*10,3*	*110,3*	*8,6*	*78,8*	*8,6*
Машиналар жана транспорттук жабдуулар			1,6		1,3		0,8		1,4		0,8		1,8
Ар кандай даяр буюмдар			—		0,4		0,1		0,1		0,1		0,2
ЭСТКнын башка катег. кирбеген тов-р жана оп-лар			—		—		—		—		—		—

[1] "Алып сатарлардын" соодасын жана кошумча баа берүүлөрдү эске алуусуз, УСКнын ФОБ баасындагы маалыматтарынын негизинде

[2] Улуттук банкта иштелип чыккан классификация боюнча

[*] 2008-жылдан тартып "алып сатарлардын" соодасы боюнча маалыматтар кошулган

I.26-таблица: Белорусиядан товарлардын импорту[1]

	өлчөө бирдиги	2004		2005		2006		2007		9 ай 07		9 ай 08*	
		физикалык көлөм	*наркы, млн. АКШ долл.*	*физикалык көлөм*	*наркы, млн. АКШ долл.*	*физикалык көлөм*	*наркы, млн. АКШ долл.*	*физикалык көлөм*	*наркы, млн. АКШ долл.*	*физикалык көлөм*	*наркы, млн. АКШ долл.*	*физикалык көлөм*	*наркы, млн. АКШ долл.*
Бардыгы болуп			**4,2**		**7,1**		**18,7**		**23,8**		**15,7**		**35,3**
Функционалдык бөлүштүрүү[2]													
Керектөө товарлары			1,5		1,4		6,2		12,1		7,8		23,1
Чийки заттар			—		0,1		0,1		0,1		0,1		—
Аралык товарлары			1,6		3,9		10,0		8,5		6,2		8,2
Инвестициялык товарлар			1,0		1,6		2,3		3,1		1,7		3,9
Энергопродукциялары			—		—		—		—		—		—
ЭСТКнын бөлүктөрү жана ири позициялар боюнча													
Тамак-аш азыктары жана тирүү малдар			—		0,1		4,1		8,6		5,7		20,1
Ак кант, чакмак кант жана сахароза	*миң т*	—	—	—	—	*7,0*	*4,0*	*17,0*	*7,8*	*11,1*	*5,0*	*34,1*	*18,3*
Суусундуктар жана тамеки			—		—		—		—		—		0,1
Отундан тышкары, азык-түлүк эмес сырьелор			0,2		0,8		0,4		0,9		0,8		0,5
Минерал отуну, майлоочу майлар жана у.э. материалдар			—		—		—		—		—		—
Малдын майлары жана өсүмдүк майлары, мом			—		—		—		—		—		—
Хим. заттар, башка катег. кирбеген ушундай эле прод-р			0,8		0,8		1,1		1,4		0,9		0,9
Дары-дармек	*т*	*94,6*	*0,7*	*59,2*	*0,6*	*86,7*	*0,8*	*106,1*	*1,0*	*71,3*	*0,7*	*66,4*	*0,7*
Өнөр жайынын материалдын түрү б-ча классиф. тов-ры			1,0		2,9		9,4		7,5		5,5		7,2
Резина дөңгөлөктөр	*миң т*	*15,7*	*0,3*	*12,1*	*1,1*	*10,4*	*7,2*	*5,5*	*3,4*	*3,6*	*2,4*	*3,2*	*3,6*
Тыгыздалган жана калыбына келтирилген жыгачтар	*миң куб м*	*0,4*	*0,1*	*0,1*	—	*2,4*	*0,5*	*5,1*	*1,1*	*4,0*	*0,8*	*4,4*	*1,1*
Машиналар жана транспорттук жабдуулар			1,4		1,9		2,9		4,0		2,2		4,8
Трактолор	*даана*	*11,0*	*0,1*	*13,0*	*0,1*	*13,0*	*0,2*	*71,0*	*1,3*	*24,0*	*0,4*	*47,0*	*0,9*
Курулуш үчүн каралган машиналар жана жабд-лар	*даана*		—		*0,1*		*0,1*		*0,1*		*0,1*		*0,3*
Автомобилдер			*0,5*		*0,7*		*0,4*		*0,2*		*0,1*		*1,7*
Ар кандай даяр буюмдар			0,7		0,4		0,8		1,4		0,7		1,7
ЭСТКнын башка катег. кирбеген тов-р жана оп-лар			—		—		—		—		—		—

[1] "Алып сатарлардын" соодасын жана кошумча баа берүүлөрдү эске алуусуз, УСКнын ФОБ баасындагы маалыматтарынын негизинде

[2] Улуттук банкта иштелип чыккан классификация боюнча

[*] 2008-жылдан тартып "алып сатарлардын" соодасы боюнча маалыматтар кошулган

I.27-таблица: Украинадан товарлардын импорту[1]

	өлчөө бирдиги	2004 физикалык көлөм	2004 наркы, млн. АКШ долл.	2005 физикалык көлөм	2005 наркы, млн. АКШ долл.	2006 физикалык көлөм	2006 наркы, млн. АКШ долл.	2007 физикалык көлөм	2007 наркы, млн. АКШ долл.	9 ай 07 физикалык көлөм	9 ай 07 наркы, млн. АКШ долл.	9 ай 08* физикалык көлөм	9 ай 08* наркы, млн. АКШ долл.
Бардыгы болуп			**23,3**		**40,1**		**41,9**		**79,5**		**60,0**		**69,4**
Функционалдык бөлүштүрүү[2]													
Керектөө товарлары			13,3		16,1		23,7		38,0		27,4		38,2
Чийки заттар			0,4		0,4		1,2		2,6		1,5		5,2
Аралык товарлары			6,4		14,2		9,8		28,4		22,0		19,9
Инвестициялык товарлар			3,1		9,5		7,2		10,3		8,9		5,8
Энергопродукциялары			—		—		—		0,2		0,1		0,3
ЭСТКнын бөлүктөрү жана ири позициялар боюнча													
Тамак-аш азыктары жана тирүү малдар			9,1		10,5		16,0		24,5		18,2		24,2
Сүт	*миң т*	*0,5*	*0,5*	*0,1*	*0,1*	*0,3*	*0,3*	*1,3*	*2,1*	*0,8*	*1,5*	*1,5*	*2,2*
Дан эгиндеринен, ундан ж-на крахмалдан прод-лар	*миң т*	*1,2*	*1,2*	*1,7*	*2,0*	*2,4*	*2,9*	*4,0*	*4,9*	*2,9*	*3,3*	*3,9*	*5,8*
Жашылча- жемиштердин ширеси	*миң т*	*1,2*	*0,6*	*2,2*	*1,1*	*3,9*	*2,0*	*5,1*	*3,1*	*3,8*	*2,2*	*4,0*	*2,7*
Ак чакмак кант	*миң т*	*2,6*	*0,7*	—	—	*1,5*	*0,6*	*5,1*	*2,4*	*4,9*	*2,3*	*0,1*	*0,1*
Шоколад жана курамында какао болгон азыктар	*миң т*	*2,8*	*4,0*	*3,7*	*5,3*	*4,1*	*6,2*	*4,8*	*7,7*	*3,4*	*5,3*	*3,7*	*7,3*
Суусундуктар жана тамеки			0,6		1,3		2,2		5,3		3,7		5,4
Алкоголсуз суусундуктар			*0,4*		*1,0*		*1,8*		*3,8*		*2,7*		*4,3*
Отундан тышкары, азык-түлүк эмес сырьелор			—		—		—		—		—		0,1
Минерал отуну, майлоочу майлар жана у.э. материалдар			—		—		—		0,2		0,1		0,3
Малдын майлары жана өсүмдүк майлары, мом			0,4		0,3		1,0		1,7		0,9		4,2
Майлар жана тоң май	*миң т*	*0,7*	*0,4*	*0,5*	*0,2*	*1,5*	*1,0*	*1,8*	*1,7*	*1,2*	*0,9*	*2,6*	*4,2*
Хим. заттар, башка катег. кирбеген ушундай эле прод-р			2,4		2,6		3,6		6,6		4,3		5,3
Дары-дармектер	*миң т*	*0,1*	*0,9*	*0,2*	*1,0*	*0,2*	*1,6*	*0,4*	*3,0*	*0,3*	*2,1*	*0,3*	*1,5*
Өнөр жайынын материалдын түрү б-ча классиф. тов-ры			5,0		5,5		6,8		27,3		21,5		16,5
Резина дөңгөлөктөр	*миң даана*	*18,9*	*0,5*	*14,3*	*0,5*	*31,3*	*0,8*	*32,4*	*5,0*	*19,9*	*4,5*	*34,6*	*1,1*
Чоюн жана болот	*миң т*	*4,9*	*2,9*	*2,6*	*2,0*	*4,4*	*3,1*	*23,3*	*16,2*	*18,6*	*13,0*	*9,2*	*9,3*
Машиналар жана транспорттук жабдуулар			4,4		17,7		10,1		10,5		8,9		7,4
Ар кандай даяр буюмдар			1,3		2,2		2,2		3,3		2,5		6,1
ЭСТКнын башка катег. кирбеген тов-р жана оп-лар			—		—		—		—		—		—

[1] "Алып сатарлардын" соодасын жана кошумча баа берүүлөрдү эске алуусуз, УСКнын ФОБ баасындагы маалыматтарынын негизинде

[2] Улуттук банкта иштелип чыккан классификация боюнча

* 2008-жылдан тартып "алып сатарлардын" соодасы боюнча маалыматтар кошулган

I.28-таблица: Кытайдан товарлардын импорту[1]

	өлчөө бирдиги	2004 физикалык көлөм	2004 наркы, млн. АКШ долл.	2005 физикалык көлөм	2005 наркы, млн. АКШ долл.	2006 физикалык көлөм	2006 наркы, млн. АКШ долл.	2007 физикалык көлөм	2007 наркы, млн. АКШ долл.	9 ай 07 физикалык көлөм	9 ай 07 наркы, млн. АКШ долл.	9 ай 08* физикалык көлөм	9 ай 08* наркы, млн. АКШ долл.
Бардыгы болуп			**80,1**		**102,9**		**246,7**		**355,6**		**238,9**		**479,2**
Функционалдык бөлүштүрүү[2]													
Керектөө товарлары			23,6		30,1		77,3		98,2		63,5		188,5
Чийки заттар			2,0		1,9		1,4		2,7		2,0		3,8
Аралык товарлары			36,6		40,9		72,1		121,3		80,1		148,8
Инвестициялык товарлар			17,5		29,4		94,3		131,6		92,1		137,4
Энергопродукциялары			0,5		0,5		1,5		1,8		1,2		0,6
ЭСТКнын бөлүктөрү жана ири позициялар боюнча													
Тамак-аш азыктары жана тирүү малдар			4,1		9,2		29,1		32,9		19,0		23,2
Күрүч	*миң т*	*0,8*	*0,2*	*4,5*	*1,1*	*34,6*	*8,8*	*32,3*	*8,2*	*21,0*	*5,3*	*24,2*	*6,1*
Жемиштер жана жаңгактар	*миң т*	*17,3*	*2,8*	*39,1*	*5,9*	*70,9*	*10,9*	*63,3*	*9,5*	*36,1*	*5,1*	*34,3*	*4,7*
Суусундуктар жана тамеки			1,6		1,4		0,6		1,4		1,1		1,4
Тамеки жана анын калдыктары	*миң т*	*1,1*	*1,5*	*0,8*	*1,4*	*0,4*	*0,6*	*0,8*	*1,4*	*0,7*	*1,1*	*0,8*	*1,4*
Отундан тышкары, азык-түлүк эмес сырьелор			0,5		0,8		0,6		1,0		0,5		1,3
Минерал отуну, майлоочу майлар жана у.э. материалдар			0,5		0,5		1,5		1,8		1,2		0,6
Малдын майлары жана өсүмдүк майлары, мом			—		0,1		0,1		0,1		0,1		0,4
Хим. заттар, башка катег. кирбеген ушундай эле прод-р			11,9		10,6		16,2		25,0		18,2		19,1
Органикалык эмес химия заттар			*6,0*		*5,9*		*6,8*		*9,0*		*6,9*		*5,8*
Баштапкы эмес формасындагы пластмасса	*миң т*	*5,1*	*3,2*	*1,0*	*0,6*	*2,3*	*2,1*	*2,7*	*1,8*	*1,6*	*1,1*	*4,0*	*2,7*
Өнөр жайынын материалдын түрү б-ча классиф. тов-ры			24,3		32,7		69,3		115,1		76,0		160,8
Жасалма текстиль материалдан кездемелер	*млн.кв.м*	*52,0*	*13,6*	*81,0*	*12,7*	*74,6*	*18,8*	*78,3*	*19,6*	*50,5*	*12,3*	*170,3*	*53,3*
Жылмакай керамикалык плиткалар	*миң кв.м*	*1 036,4*	*2,1*	*1 298,5*	*3,0*	*2 063,6*	*4,5*	*1 794,3*	*5,6*	*1 277,7*	*4,0*	*1 700,8*	*5,4*
Кол жана машина менен иштетүүчү аспаптар	*миң т*	*0,4*	*0,3*	*20,3*	*2,8*	*38,9*	*12,2*	*67,1*	*22,4*	*47,7*	*15,8*	*55,2*	*19,6*
Машиналар жана транспорттук жабдуулар			19,8		29,3		92,1		128,2		87,8		138,2
Жарандык курулуш иштери ү-н каралган маш. ж-а жабдуулар	*даана*	*24,0*	*0,9*	*53,0*	*1,0*	*93,0*	*2,0*	*205,0*	*10,0*	*147,0*	*8,4*	*789,0*	*17,9*
Тамакаш азыктарын иштеп чыгаруу үчүн каралган машина	*даана*	*150,0*	*0,4*	*144,0*	*0,2*	*832,0*	*1,1*	*81,0*	*1,4*	*73,0*	*1,4*	*197,6*	*0,8*
Маалым-ды авт. түрдө иштеп чыгуу ү-н каралган машина	*миң даана*	*47,7*	*1,4*	*85,4*	*2,2*	*89,7*	*4,0*	*114,9*	*4,1*	*96,9*	*3,7*	*73,5*	*1,6*
Электробайланыш аппараттары ж-а жабдуулары			*10,0*		*11,8*		*44,9*		*48,8*		*29,6*		*37,5*
Жүк ташуучу автомобилдер	*даана*	*35,0*	*0,5*	*66,0*	*1,3*	*132,0*	*2,9*	*304,0*	*10,2*	*204,0*	*7,1*	*619,0*	*18,6*
Ар кандай даяр буюмдар			17,5		18,3		37,1		50,1		34,9		134,2
Эмерек жана анын тетиктери			*0,4*		*1,5*		*5,0*		*12,4*		*7,7*		*7,4*
Кийим-кече жана ага тиешелүү буюмдар			*6,4*		*4,4*		*9,0*		*6,5*		*4,6*		*71,5*
Бут кийим			*3,2*		*3,0*		*5,2*		*5,3*		*3,4*		*31,5*
ЭСТКнын башка катег. кирбеген тов-р жана оп-лар			—		—		—		—		—		—

[1] "Алып сатарлардын" соодасын жана кошумча баа берүүлөрдү эске алуусуз, УСКнын ФОБ баасындагы маалыматтарынын негизинде

[2] Улуттук банкта иштелип чыккан классификация боюнча

* 2008-жылдан тартып "алып сатарлардын" соодасы боюнча маалыматтар кошулган

I.29-таблица: АКШдан товарлардын импорту[1]

	өлчөө бирдиги	2004 физикалык көлөм	2004 наркы, млн. АКШ долл.	2005 физикалык көлөм	2005 наркы, млн. АКШ долл.	2006 физикалык көлөм	2006 наркы, млн. АКШ долл.	2007 физикалык көлөм	2007 наркы, млн. АКШ долл.	9 ай 07 физикалык көлөм	9 ай 07 наркы, млн. АКШ долл.	9 ай 08* физикалык көлөм	9 ай 08* наркы, млн. АКШ долл.
Бардыгы болуп			**44,6**		**67,2**		**97,5**		**95,8**		**66,1**		**80,4**
Функционалдык бөлүштүрүү[2]													
Керектөө товарлары			29,4		43,3		24,1		43,4		22,9		54,0
Чийки заттар			2,8		0,5		0,5		—		—		0,8
Аралык товарлары			2,1		4,5		10,5		14,3		9,2		9,2
Инвестициялык товарлар			10,3		18,9		62,3		37,8		33,7		16,3
Энергопродукциялары			—		—		0,2		0,3		0,3		0,1
ЭСТКнын бөлүктөрү жана ири позициялар боюнча													
Тамак-аш азыктары жана тирүү малдар			5,3		6,5		5,0		11,7		7,1		17,5
Эт жана эт заттар	*миң т*	*7,9*	*4,3*	*10,9*	*5,6*	*8,1*	*4,4*	*17,6*	*9,8*	*11,3*	*6,3*	*25,0*	*15,8*
Суусундуктар жана тамеки			—		—		—		0,1		0,1		0,1
Отундан тышкары, азык-түлүк эмес сырьелор			2,9		2,0		1,7		1,7		1,1		2,0
Эски кийим-кечек	*миң т*	*0,6*	*2,9*	*0,3*	*2,0*	*0,4*	*1,6*	*0,3*	*1,7*	*0,3*	*1,1*	*2,0*	*2,0*
Минерал отуну, майлоочу майлар жана у.э. материалдар			—		—		0,2		0,3		0,3		0,1
Малдын майлары жана өсүмдүк майлары, мом			2,8		0,5		0,4		—		—		—
Хим. заттар, башка катег. кирбеген ушундай эле прод-р			16,6		31,7		13,5		26,5		11,2		18,8
Дары-дармектер ветеринардыкты кошо алганда	*т*	*32,6*	*8,4*	*81,8*	*21,8*	*27,1*	*11,2*	*29,9*	*22,3*	*21,8*	*8,8*	*23,9*	*15,5*
Өнөр жайынын материалдын түрү б-ча классиф. тов-ры			1,2		1,5		1,6		4,0		2,7		2,5
Машиналар жана транспорттук жабдуулар			8,6		20,6		57,3		37,0		30,1		34,6
Курулуш үчүн каралган машиналар ж-на жабдуулар			*1,0*		*5,4*		*7,3*		*3,3*		*2,7*		*0,4*
Электробайланыш аппаратуралары ж-а жабдуулар			*4,2*		*3,7*		*12,7*		*6,1*		*5,7*		*3,2*
Жеңил автомобилдер	*даана*	*1,0*	—	*2,0*	—	*7,0*	*0,1*	*2,0*	—	*2,0*	—	*47,0*	*1,9*
Жүк ташуучу автомобилдер	*даана*	*3,0*	*0,1*	*10,0*	*2,1*	*21,0*	*28,8*	*6,0*	*11,1*	*6,0*	*11,1*	—	—
Андан сырткары автомобилдер	*даана*	*251,0*	*0,8*	*94,0*	*0,8*	*41,0*	*0,3*	*131,0*	*0,4*	*107,0*	*0,4*	*1 319,0*	*14,5*
Ар кандай даяр буюмдар			7,2		4,4		17,8		14,5		13,4		4,9
Кийим кече жана ага тиешелүү аппараттар			*1,2*		*1,3*		*2,8*		*0,6*		*0,5*		*1,2*
Атайын, илимий , контролдоочу приб. ж-а апп-тар			*4,1*		*2,0*		*13,3*		*11,2*		*10,6*		*2,0*
ЭСТКнын башка катег. кирбеген тов-р жана оп-лар			—		—		—		—		—		—

[1] "Алып сатарлардын" соодасын жана кошумча баа берүүлөрдү эске алуусуз, УСКнын ФОБ баасындагы маалыматтарынын негизинде

[2] Улуттук банкта иштелип чыккан классификация боюнча

* 2008-жылдан тартып "алып сатарлардын" соодасы боюнча маалыматтар кошулган

I.30-таблица: Германиядан товарлардын импорту[1]

	өлчөө бирдиги	2004 физикалык көлөм	2004 наркы, млн. АКШ долл.	2005 физикалык көлөм	2005 наркы, млн. АКШ долл.	2006 физикалык көлөм	2006 наркы, млн. АКШ долл.	2007 физикалык көлөм	2007 наркы, млн. АКШ долл.	9 ай 07 физикалык көлөм	9 ай 07 наркы, млн. АКШ долл.	9 ай 08* физикалык көлөм	9 ай 08* наркы, млн. АКШ долл.
Бардыгы болуп			**52,6**		**37,6**		**39,9**		**54,2**		**37,7**		**214,0**
Функционалдык бөлүштүрүү[2]													
Керектөө товарлары			24,8		7,7		9,6		9,9		6,5		162,2
Чийки заттар			0,8		0,5		2,1		4,1		2,6		6,6
Аралык товарлары			8,0		10,8		16,4		15,3		10,6		16,3
Инвестициялык товарлар			16,4		16,4		11,0		23,6		17,1		27,9
Энергопродукциялары			2,6		2,2		0,8		1,2		0,9		0,9
ЭСТКнын бөлүктөрү жана ири позициялар боюнча													
Тамак-аш азыктары жана тирүү малдар			0,4		0,5		0,5		0,7		0,4		0,5
Суусундуктар жана тамеки			1,1		0,4		0,5		0,3		0,2		0,2
Отундан тышкары, азык-түлүк эмес сырьелор			0,3		0,2		0,5		0,3		0,2		0,3
Минерал отуну, майлоочу майлар жана у.э. материалдар			2,6		2,2		0,8		1,2		0,9		0,9
Мунай ж-а мунайзаттар (чийки затты эске албаганда)	*миң т*	*4,2*	*2,5*	*3,0*	*2,2*	*0,7*	*0,8*	*0,8*	*1,2*	*0,6*	*0,9*	*0,5*	*0,9*
Малдын майлары жана өсүмдүк майлары, мом			—		—		—		—		—		—
Хим. заттар, башка катег. кирбеген ушундай эле прод-р			6,0		6,5		10,1		14,0		9,6		15,6
Кремний	*т*	—	—	—	—	*9,2*	*1,5*	*17,9*	*3,8*	*11,2*	*2,3*	*25,8*	*6,2*
Парфюмерия, косметикалык ж-а жуучу-тазалоочу заттар	*миң т*	*0,3*	*1,7*	*0,2*	*1,8*	*0,2*	*2,1*	*0,1*	*1,8*	*0,1*	*1,0*	*0,1*	*1,9*
Дары-дармектер, ветеринардык кошо алганда	*т*	*32,5*	*1,4*	*38,8*	*1,2*	*64,9*	*2,2*	*83,3*	*2,9*	*56,6*	*2,1*	*59,2*	*3,1*
Өнөр жайынын материалдын түрү б-ча классиф. тов-ры			4,1		4,3		5,9		7,3		4,9		6,9
Кагаз жана картон	*миң т*	*0,3*	*0,7*	*0,2*	*0,7*	*0,2*	*0,8*	*0,2*	*0,6*	*0,2*	*0,4*	*0,2*	*1,1*
Резина дөңгөлөктөр	*миң даана*	*259,8*	*0,9*	*329,6*	*1,3*	*375,7*	*2,0*	*548,7*	*3,5*	*377,7*	*2,3*	*344,3*	*2,1*
Баалуулукка жатпаган металлдардан буюмдар			*0,6*		*0,4*		*0,4*		*0,8*		*0,5*		*1,1*
Машиналар жана транспорттук жабдуулар			35,7		18,1		18,0		27,2		19,2		184,8
Басуучу жана жыйноочу машиналар			*0,6*		*2,9*		*0,7*		*3,6*		*3,5*		*1,8*
Суюктук соргучтары, суюктук көтөргүчтөрү			*0,2*		*0,1*		*0,2*		*1,6*		*1,4*		*2,4*
Башка категорияларга кошулбаган автомобилдер	*миң даана*	*15,3*	*21,6*	*1,7*	*2,5*	*0,1*	*0,7*	*0,6*	*1,8*	*0,3*	*1,2*	*31,9*	*159,3*
Медициналык максаттар ү-н маш. ж-а ал-дын тетиктери			*1,5*		*1,0*		*0,2*		*0,7*		*0,6*		*0,1*
Тамакаш азык. иштеп чыгуу ү-н маш. ж-на ал-дын тетиктери	*даана*	*5,0*	—	*18,0*	*1,7*	*23,0*	*0,4*	*11,0*	*1,9*	*10,0*	*1,9*	*25,1*	*0,2*
Ар кандай даяр буюмдар			2,4		5,4		3,6		3,0		2,2		4,8
Башка катег. кошулбаган атайын, илимий, контролдочу приб-лор			*1,0*		*4,2*		*1,1*		*1,2*		*0,9*		*1,0*
ЭСТКнын башка катег. кирбеген тов-р жана оп-лар			—		—		—		—		—		—

[1] "Алып сатарлардын" соодасын жана кошумча баа берүүлөрдү эске алуусуз, УСКнын ФОБ баасындагы маалыматтарынын негизинде
[2] Улуттук банкта иштелип чыккан классификация боюнча
* 2008-жылдан тартып "алып сатарлардын" соодасы боюнча маалыматтар кошулган

I.31-таблица: Түркиядан товарлардын импорту[1]

	өлчөө бирдиги	2004 физи-калык көлөм	2004 стои-мость, млн. долл.	2005 физи-калык көлөм	2005 стои-мость, млн. долл.	2006 физи-калык көлөм	2006 наркы, млн. АКШ долл.	2007 физи-калык көлөм	2007 наркы, млн. АКШ долл.	9 ай 07 физи-калык көлөм	9 ай 07 наркы, млн. АКШ долл.	9 ай 08* физи-калык көлөм	9 ай 08* наркы, млн. АКШ долл.
Бардыгы болуп			**33,2**		**33,4**		**39,5**		**50,9**		**37,2**		**63,8**
Функционалдык бөлүштүрүү[2]													
Керектөө товарлары			13,0		12,0		15,7		21,4		14,4		30,7
Чийки заттар			0,2		0,6		0,5		0,7		0,6		0,6
Аралык товарлары			10,4		11,5		12,4		14,7		10,7		19,6
Инвестициялык товарлар			9,6		9,2		10,6		14,0		11,5		12,8
Энергопродукциялары			0,1		0,2		0,2		0,1		0,1		—
ЭСТКнын бөлүктөрү жана ири позициялар боюнча													
Тамак-аш азыктары жана тирүү малдар			1,8		2,4		3,4		6,3		4,1		4,7
Кофе, чай, какао жана алардан алынган азыктар	*миң т*	*1,1*	*0,7*	*0,8*	*0,6*	*1,1*	*1,1*	*2,5*	*2,1*	*1,6*	*1,3*	*2,2*	*1,6*
Кант, кант кошулуп жасалган таттуулар ж-а бал	*миң т*	*0,6*	*0,3*	*1,4*	*0,6*	*1,3*	*0,8*	*5,0*	*1,8*	*3,4*	*1,2*	*2,8*	*1,3*
Дан эгиндери жана алардан алынган азыктар	*миң т*	*1,5*	*0,4*	*1,3*	*0,4*	*0,8*	*0,4*	*1,4*	*0,7*	*0,8*	*0,4*	*1,2*	*0,6*
Суусундуктар жана тамеки			—		—		—		—		—		0,2
Отундан тышкары, азык-түлүк эмес сырьелор			0,1		0,3		0,2		0,4		0,4		0,2
Минерал отуну, майлоочу майлар жана у.э. материалдар			0,1		0,2		0,2		0,1		0,1		—
Малдын майлары жана өсүмдүк майлары, мом			0,2		0,3		0,2		0,3		0,3		0,4
Хим. заттар, башка катег. кирбеген ушундай эле прод-р			4,1		4,7		6,4		7,3		5,2		7,9
Самын, жуучу жана тазалоочу заттар	*миң т*	*2,1*	*0,8*	*1,9*	*0,9*	*1,9*	*1,4*	*2,1*	*1,7*	*1,6*	*1,3*	*1,6*	*1,7*
Баштапкы эмес формадагы пластмасса	*миң т*	*1,3*	*1,4*	*1,5*	*2,2*	*1,7*	*1,8*	*2,5*	*2,5*	*1,7*	*1,7*	*2,5*	*2,5*
Хим. заттар, башка катег. кирбеген ж.б. прод-лар			*0,2*		*0,4*		*0,4*		*0,4*		*0,3*		*0,2*
Өнөр жайынын материалдын түрү б-ча классиф. тов-ры			9,0		7,5		7,7		11,3		8,0		11,1
Башка катег. кошулбаган металлдан жас. буюмдар			*1,1*		*1,4*		*1,7*		*2,9*		*1,8*		*1,6*
Тактайга төшөлмөлөр	*млн.кв.м*	*3,8*	*2,1*	*2,4*	*1,3*	*3,7*	*1,7*	*5,2*	*2,4*	*3,7*	*1,7*	*5,6*	*2,6*
Кагаз, картон ж-а кагаз массасынан алынган буюмдар			*1,8*		*1,4*		*1,1*		*1,5*		*1,3*		*1,0*
Машиналар жана транспорттук жабдуулар			11,3		11,2		15,0		19,7		15,4		19,2
Айкын тармактар ү-н каралган атайын маш.			*6,1*		*4,1*		*6,5*		*7,9*		*6,5*		*7,7*
Электр. маш., апп. ж-а алардын тетиктери			*1,0*		*2,1*		*3,6*		*4,9*		*3,1*		*5,0*
Ар кандай даяр буюмдар			6,7		6,7		6,4		5,4		3,8		16,2
Эмерек ж-а алардын жабдуулары, аларга тиешелүү буюмдар			*1,2*		*0,9*		*1,1*		*1,4*		*1,0*		*0,9*
Кийим-кече, аларга тиешелүү буюмдар			*2,7*		*1,6*		*1,8*		*0,6*		*0,3*		*10,5*
Башка катег. кирбеген пластм-дан жас. буюмдар			*1,0*		*1,0*		*1,7*		*1,4*		*1,0*		*1,4*
ЭСТКнын башка катег. кирбеген тов-р жана оп-лар			—		—		—		—		—		3,8

[1] "Алып сатарлардын" соодасын жана кошумча баа берүүлөрдү эске алуусуз, УСКнын ФОБ баасындагы маалыматтарынын негизинде

[2] Улуттук банкта иштелип чыккан классификация боюнча

* 2008-жылдан тартып "алып сатарлардын" соодасы боюнча маалыматтар кошулган

I.32-таблица: Япониядан товарлардын импорту[1]

	өлчөө бирдиги	2004		2005		2006		2007		9 ай 07		9 ай 08*	
		физикалык көлөм	*наркы, млн. АКШ долл.*	*физикалык көлөм*	*наркы, млн. АКШ долл.*	*физикалык көлөм*	*наркы, млн. АКШ долл.*	*физикалык көлөм*	*наркы, млн. АКШ долл.*	*физикалык көлөм*	*наркы, млн. АКШ долл.*	*физикалык көлөм*	*наркы, млн. АКШ долл.*
Бардыгы болуп			**11,6**		**11,7**		**13,3**		**17,9**		**13,0**		**99,9**
Функционалдык бөлүштүрүү[2]													
Керектөө товарлары			6,9		2,5		4,7		8,1		4,7		86,5
Чийки заттар			—		—		—		—		—		—
Аралык товарлары			1,7		1,7		2,9		3,5		3,0		2,1
Инвестициялык товарлар			3,0		7,5		5,8		6,3		5,3		11,3
Энергопродукциялары			—		—		—		—		—		—
ЭСТКнын бөлүктөрү жана ири позициялар боюнча													
Тамак-аш азыктары жана тирүү малдар			—		—		—		—		—		—
Суусундуктар жана тамеки			—		—		—		—		—		—
Отундан тышкары, азык-түлүк эмес сырьелор			—		—		—		—		—		—
Минерал отуну, майлоочу майлар жана у.э. материалдар			—		—		—		—		—		—
Малдын майлары жана өсүмдүк майлары, мом			—		—		—		—		—		—
Хим. заттар, башка катег. кирбеген ушундай эле прод-р			—		0,2		0,5		0,3		0,3		0,2
Өнөр жайынын материалдын түрү б-ча классиф. тов-ры			1,4		1,2		1,6		1,9		1,5		1,6
Резина дөңгөлөктөр	*миң даана*	*8,5*	*1,3*	*8,9*	*1,1*	*9,2*	*1,5*	*23,7*	*1,8*	*16,7*	*1,4*	*35,5*	*1,5*
Машиналар жана транспорттук жабдуулар			9,6		8,0		10,6		15,3		11,1		97,9
Жеңил автомобилдер	*миң даана*	*3,2*	*6,1*	*0,5*	*1,2*	*0,9*	*4,2*	*5,9*	*7,4*	*3,4*	*4,3*	*13,4*	*82,6*
Ар кандай даяр буюмдар			0,6		2,4		0,6		0,4		0,2		0,3
ЭСТКнын башка катег. кирбеген тов-р жана оп-лар			—		—		—		—		—		—

[1] "Алып сатарлардын" соодасын жана кошумча баа берүүлөрдү эске алуусуз, УСКнын ФОБ баасындагы маалыматтарынын негизинде
[2] Улуттук банкта иштелип чыккан классификация боюнча
* 2008-жылдан тартып "алып сатарлардын" соодасы боюнча маалыматтар кошулган

I.33-таблица: Корея Республикасынан товарлардын импорту[1]

	өлчөө бирдиги	2004		2005		2006		2007		9 ай 07		9 ай 08*	
		физи-калык көлөм	*наркы, млн. АКШ долл.*	*физи-калык көлөм*	*наркы, млн. АКШ долл.*	*физи-калык көлөм*	*наркы, млн. АКШ долл.*	*физи-калык көлөм*	*наркы, млн. АКШ долл.*	*физи-калык көлөм*	*наркы, млн. АКШ долл.*	*физи-калык көлөм*	*наркы, млн. АКШ долл.*
Бардыгы болуп			**25,1**		**27,8**		**29,1**		**39,1**		**29,1**		**55,4**
Функционалдык бөлүштүрүү[2]													
Керектөө товарлары			9,1		9,5		4,8		8,2		6,2		26,3
Чийки заттар			—		—		0,6		0,5		0,5		0,1
Аралык товарлары			12,7		15,5		19,0		22,4		18,1		19,8
Инвестициялык товарлар			2,8		2,0		4,5		7,8		4,2		9,1
Энергопродукциялары			0,5		0,8		0,1		0,2		0,1		0,2
ЭСТКнын бөлүктөрү жана ири позициялар боюнча													
Тамак-аш азыктары жана тирүү малдар			0,1		0,1		0,3		0,6		0,4		0,5
Суусундуктар жана тамеки			4,2		7,7		3,1		4,6		3,3		2,7
Филтрлүү сигареттер	*млн.даана*	*936,9*	*4,2*	*1 621,8*	*7,7*	*732,9*	*3,1*	*1 082,1*	*4,6*	*769,2*	*3,3*	*532,0*	*2,7*
Отундан тышкары, азык-түлүк эмес сырьелор			—		—		0,6		0,6		0,5		0,1
Минерал отуну, майлоочу майлар жана у.э. материалдар			0,5		0,8		0,1		0,2		0,1		0,2
Малдын майлары жана өсүмдүк майлары, мом			—		—		—		—		—		—
Хим. заттар, башка катег. кирбеген ушундай эле прод-р			11,7		14,1		16,5		17,6		14,5		13,3
Баштапкы формадагы пластмассалар	*миң т*	*9,6*	*11,6*	*9,4*	*14,1*	*10,5*	*15,9*	*11,8*	*16,1*	*10,1*	*13,3*	*7,9*	*12,0*
Өнөр жайынын материалдын түрү б-ча классиф. тов-ры			0,6		0,8		1,4		2,9		2,0		5,3
Резина дөңгөлөктөр	*миң даана*	*26,9*	*0,4*	*43,0*	*0,6*	*63,7*	*0,9*	*109,0*	*1,7*	*93,9*	*1,4*	*80,6*	*0,9*
Машиналар жана транспорттук жабдуулар			7,3		3,4		6,7		12,2		8,0		29,4
Кабар берүүчү жана алуучу жабдыктар	*миң даана*	*0,6*	—	*0,9*	—	*122,0*	*1,8*	*106,3*	*1,6*	*70,7*	*1,3*	—	—
Башка категорияга кирбеген автомобилдер	*даана*	*1 841,0*	*2,7*	*497,0*	*0,3*	*56,0*	*0,1*	*102,0*	*1,0*	*93,0*	*1,0*	*13 927,0*	*18,3*
Ар кандай даяр буюмдар			0,6		0,9		0,3		0,4		0,3		3,9
Кийим-кече жана ага тиешелүү апп-тар			*0,1*		*0,5*		—		*0,1*		—		*3,5*
ЭСТКнын башка катег. кирбеген тов-р жана оп-лар			—		—		—		—		—		—

[1] "Алып сатарлардын" соодасын жана кошумча баа берүүлөрдү эске алуусуз, УСКнын ФОБ баасындагы маалыматтарынын негизинде

[2] Улуттук банкта иштелип чыккан классификация боюнча

* 2008-жылдан тартып "алып сатарлардын" соодасы боюнча маалыматтар кошулган

I.34-таблица: Нидерланддан товарлардын импорту[1]

	өлчөө бирдиги	2004		2005		2006		2007		9 ай 07		9 ай 08*	
		физикалык көлөм	*наркы, млн. АКШ долл.*	*физикалык көлөм*	*наркы, млн. АКШ долл.*	*физикалык көлөм*	*наркы, млн. АКШ долл.*	*физикалык көлөм*	*наркы, млн. АКШ долл.*	*физикалык көлөм*	*наркы, млн. АКШ долл.*	*физикалык көлөм*	*наркы, млн. АКШ долл.*
Бардыгы болуп			**15,7**		**18,9**		**27,7**		**36,4**		**27,5**		**26,3**
Функционалдык бөлүштүрүү[2]													
Керектөө товарлары			0,6		1,3		2,4		1,7		1,3		1,7
Чийки заттар			0,1		0,1		0,2		0,6		0,5		0,4
Аралык товарлары			13,8		15,7		19,1		29,0		21,1		23,3
Инвестициялык товарлар			1,2		1,8		6,0		4,9		4,5		0,7
Энергопродукциялары			—		—		—		0,1		0,1		0,1
ЭСТКнын бөлүктөрү жана ири позициялар боюнча													
Тамак-аш азыктары жана тирүү малдар			0,2		0,4		1,3		0,7		0,6		0,4
Суусундуктар жана тамеки			—		0,1		0,2		—		—		—
Отундан тышкары, азык-түлүк эмес сырьелор			0,1		0,2		0,3		0,6		0,4		0,5
Минерал отуну, майлоочу майлар жана у.э. материалдар			—		—		—		0,1		0,1		0,1
Малдын майлары жана өсүмдүк майлары, мом			—		—		—		—		—		—
Хим. заттар, башка катег. кирбеген ушундай эле прод-р			2,2		1,8		3,0		3,0		2,7		3,7
Башка категорияга кирбеген хим. заттар	*т*	*505,8*	*1,2*	*302,3*	*0,8*	*546,5*	*1,4*	*419,5*	*1,2*	*403,1*	*1,1*	*383,5*	*2,1*
Өнөр жайынын материалдын түрү б-ча классиф. тов-ры			0,3		0,4		0,2		0,5		0,5		0,5
Машиналар жана транспорттук жабдуулар			12,8		15,4		22,5		31,2		23,1		20,8
Автомобилдин тетиктери жана ага тиешелүүлөр			*9,0*		*8,1*		*10,3*		*18,9*		*12,4*		*11,3*
Кабар берүүчү жана алуучу жабдыктар	*даана*	*20,0*	—	*1,0*	—	*425,0*	*0,5*	*527,0*	*2,4*	*527,0*	*2,4*	—	—
Ар кандай даяр буюмдар			0,1		0,6		0,2		0,2		0,1		0,2
ЭСТКнын башка катег. кирбеген тов-р жана оп-лар			—		—		—		—		—		—

[1] "Алып сатарлардын" соодасын жана кошумча баа берүүлөрдү эске алуусуз, УСКнын ФОБ баасындагы маалыматтарынын негизинде
[2] Улуттук банкта иштелип чыккан классификация боюнча
[*] 2008-жылдан тартып "алып сатарлардын" соодасы боюнча маалыматтар кошулган

I.1-график: Алмашуу курсу жана номиналдуу жана реалдуу эффективдүү алмашуу курсунун индекси

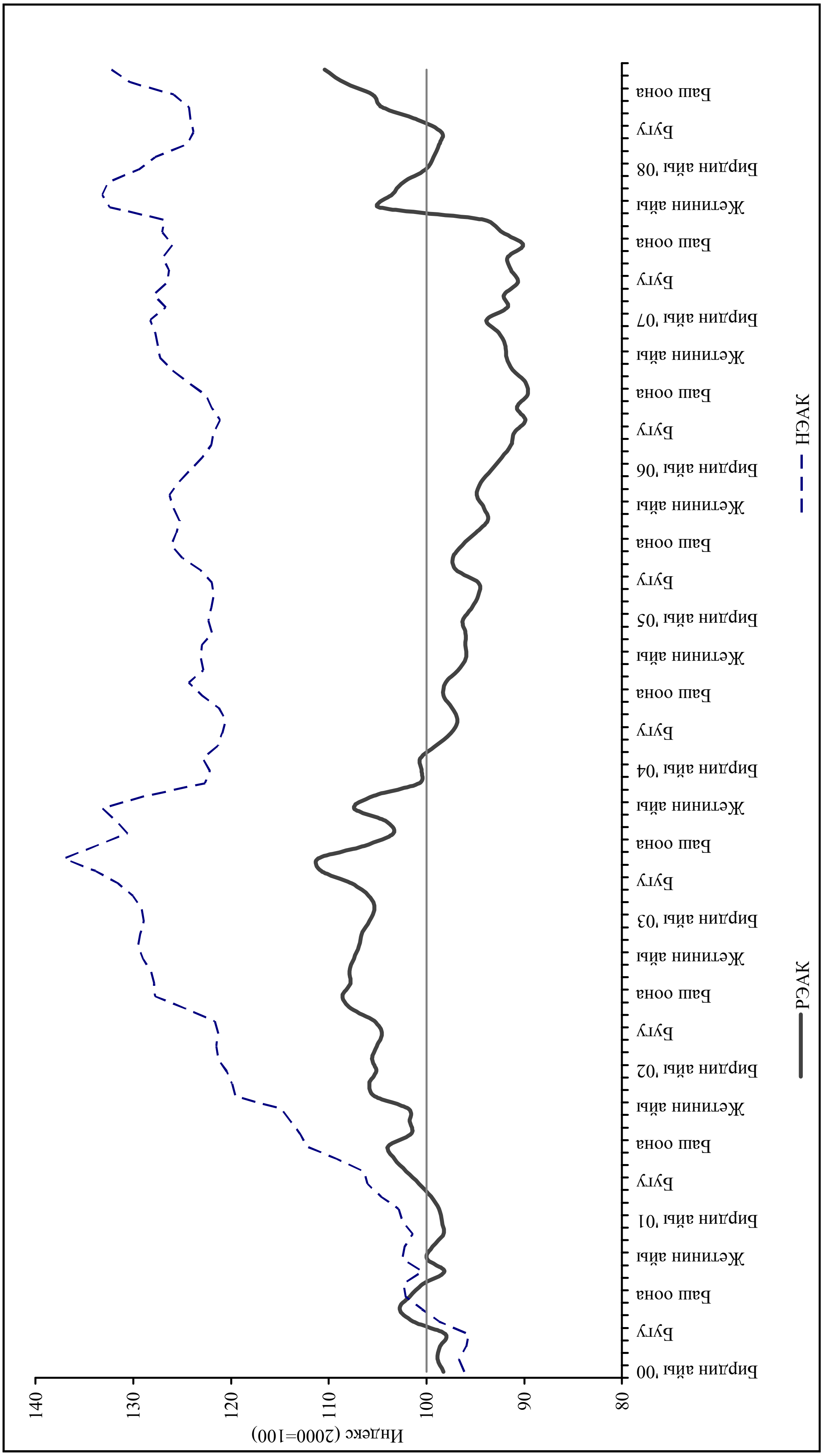

I.35-таблица: Номиналдуу жана реалдуу эффективдүү алмашуу курсунун индекстери: КМШ жана алыскы четөлкөлөр менен чогуу алганда, жалпы

(базалык мезгил - 2000)

	РЭАК	*НЭАК*	*РЭАК (КМШ)*	*НЭАК (КМШ)*	*РЭАК (алыскы чет өлкөлөр)*	*НЭАК (алыскы чет өлкөлөр)*	*Сомдун алмашуу курсу (1 сом үчүн АКШ долл.)*
Бирдин айы '00	98,3	96,1	98,3	95,4	98,2	97,8	0,0216
Жалган куран	98,8	96,7	99,1	96,2	98,3	97,9	0,0213
Чын куран	98,6	95,9	98,8	95,2	98,2	97,7	0,0211
Бугу	98,1	95,7	97,8	94,7	98,6	97,9	0,0209
Кулжа	101,4	98,7	101,5	98,4	101,2	99,5	0,0208
Теке	102,8	100,5	103,3	100,9	101,5	99,5	0,0210
Баш оона	101,7	102,2	102,2	102,6	100,5	101,1	0,0213
Аяк оона	100,4	102,4	100,4	102,6	100,3	101,8	0,0212
Тогуздун айы	98,2	100,4	97,6	100,2	99,5	101,0	0,0207
Жетинин айы	100,0	102,5	99,1	102,4	101,9	102,6	0,0208
Бештин айы	99,4	102,2	98,5	102,4	101,3	101,7	0,0205
Үчтүн айы	98,3	101,4	97,4	102,0	100,3	100,1	0,0204
Бирдин айы '01	98,4	102,4	97,9	103,8	99,7	99,4	0,0205
Жалган куран	98,7	102,9	97,3	103,6	102,2	101,2	0,0204
Чын куран	99,5	104,6	96,4	103,7	107,3	106,8	0,0203
Бугу	100,7	106,0	97,0	104,3	110,0	110,0	0,0202
Кулжа	102,1	106,4	98,2	104,8	111,5	110,3	0,0203
Теке	103,3	109,2	99,2	107,2	113,4	113,8	0,0206
Баш оона	103,9	112,3	99,7	110,1	114,2	117,4	0,0209
Аяк оона	101,6	112,9	97,7	111,0	110,9	117,4	0,0209
Тогуздун айы	101,7	113,9	98,0	112,1	110,8	118,0	0,0210
Жетинин айы	101,8	114,8	97,5	112,5	112,2	120,4	0,0209
Бештин айы	105,3	119,6	102,8	119,7	110,9	119,3	0,0209
Үчтүн айы	105,8	119,9	103,6	120,5	110,9	118,5	0,0209
Бирдин айы '02	105,1	120,4	103,1	121,6	109,7	117,9	0,0208
Жалган куран	105,6	121,3	103,7	122,8	109,8	118,2	0,0209
Чын куран	105,1	121,5	103,2	123,3	109,2	117,8	0,0209
Бугу	104,5	121,3	102,9	123,6	108,1	116,7	0,0208
Кулжа	105,3	121,7	103,4	124,1	109,6	116,8	0,0209
Теке	107,7	124,6	105,7	127,1	112,1	119,6	0,0212
Баш оона	108,6	127,8	106,3	130,3	113,4	122,7	0,0217
Аяк оона	107,8	127,8	105,6	130,4	112,3	122,8	0,0217
Тогуздун айы	107,9	128,2	105,8	131,0	112,2	122,7	0,0217
Жетинин айы	107,4	129,0	105,4	132,0	111,7	123,0	0,0217
Бештин айы	106,9	129,5	105,2	133,2	110,5	122,2	0,0217
Үчтүн айы	106,6	129,3	104,8	133,4	110,5	121,0	0,0217
Бирдин айы '03	105,8	128,9	103,6	133,1	110,6	120,7	0,0216
Жалган куран	105,3	129,2	103,0	133,3	110,3	120,9	0,0217
Чын куран	105,9	130,0	103,1	133,5	112,0	122,9	0,0220
Бугу	107,6	131,5	104,6	134,7	114,6	124,9	0,0224
Кулжа	110,8	133,9	108,2	137,8	116,6	125,7	0,0231
Теке	111,1	137,1	108,3	140,9	117,2	129,2	0,0241
Баш оона	106,3	133,8	103,3	136,9	113,2	127,3	0,0236
Аяк оона	103,4	130,6	100,3	133,2	110,5	125,2	0,0232
Тогуздун айы	104,2	131,8	101,3	134,7	110,9	125,6	0,0234
Жетинин айы	107,4	133,2	103,9	135,9	115,4	127,4	0,0238
Бештин айы	105,4	128,7	100,8	130,3	116,0	125,3	0,0234
Үчтүн айы	100,7	122,7	95,9	124,2	112,2	119,4	0,0226

I.35-таблица: (уландысы)

	РЭАК	*НЭАК*	*РЭАК (КМШ)*	*НЭАК (КМШ)*	*РЭАК (алыскы чет өлкөлөр)*	*НЭАК (алыскы чет өлкөлөр)*	*Сомдун алмашуу курсу (1 сом үчүн АКШ долл.)*
Бирдин айы '04	100,5	122,2	95,1	123,3	113,6	119,7	0,0230
Жалган куран	100,7	122,9	94,7	123,5	115,2	121,5	0,0235
Чын куран	99,0	121,4	93,0	121,8	114,0	120,4	0,0232
Бугу	97,5	120,9	91,3	121,1	113,0	120,4	0,0231
Кулжа	96,8	120,5	90,1	120,0	113,9	121,6	0,0228
Теке	97,4	121,2	90,5	120,8	115,0	122,3	0,0231
Баш оона	98,3	122,9	91,4	122,5	116,1	123,9	0,0235
Аяк оона	98,0	124,3	91,1	123,7	116,2	125,9	0,0237
Тогуздун айы	96,8	122,8	89,6	122,0	115,7	124,8	0,0235
Жетинин айы	96,0	123,1	88,6	122,1	115,7	125,5	0,0238
Бештин айы	96,0	123,0	88,5	121,9	116,9	125,7	0,0241
Үчтүн айы	96,0	121,9	88,2	120,8	118,2	124,7	0,0242
Бирдин айы '05	96,3	122,3	88,1	121,4	119,7	124,5	0,0244
Жалган куран	95,4	122,0	87,2	121,4	119,0	123,7	0,0243
Чын куран	94,7	121,8	86,6	121,2	118,8	123,5	0,0244
Бугу	94,7	122,0	86,5	121,1	119,9	124,3	0,0242
Кулжа	96,9	123,1	88,6	122,1	123,3	125,8	0,0244
Теке	97,3	125,0	89,2	124,3	123,4	126,9	0,0244
Баш оона	96,3	126,1	88,7	125,8	121,5	126,9	0,0244
Аяк оона	95,0	125,6	87,8	125,5	119,2	125,9	0,0244
Тогуздун айы	93,7	125,3	87,4	125,0	115,2	126,2	0,0244
Жетинин айы	94,1	125,9	87,4	125,3	117,0	127,6	0,0245
Бештин айы	94,8	126,3	87,9	125,8	118,9	127,8	0,0245
Үчтүн айы	94,4	125,4	87,6	125,0	118,5	126,7	0,0242
Бирдин айы '06	93,4	124,2	86,4	123,7	118,4	125,7	0,0242
Жалган куран	92,3	123,0	85,1	122,2	119,0	125,3	0,0241
Чын куран	91,3	122,0	83,8	121,0	119,8	125,1	0,0242
Бугу	91,0	121,8	83,2	120,5	120,6	125,8	0,0244
Кулжа	89,9	121,1	81,9	119,2	121,1	127,3	0,0246
Теке	90,8	122,0	82,0	119,4	126,0	130,9	0,0248
Баш оона	89,7	122,6	80,8	119,8	125,7	131,9	0,0250
Аяк оона	89,9	124,4	81,3	122,3	124,0	131,2	0,0253
Тогуздун айы	91,2	126,1	82,8	124,2	125,0	132,1	0,0254
Жетинин айы	91,8	127,3	83,4	125,7	125,7	132,6	0,0255
Бештин айы	91,9	127,5	83,4	126,1	126,2	132,3	0,0257
Үчтүн айы	92,6	127,8	83,8	126,4	126,9	132,1	0,0260
Бирдин айы '07	93,8	128,2	84,6	126,9	129,7	132,5	0,0260
Жалган куран	91,7	126,7	82,6	125,4	127,0	130,7	0,0259
Чын куран	92,1	127,9	82,8	126,4	128,5	132,5	0,0262
Бугу	90,7	126,5	81,4	125,0	127,4	131,4	0,0263
Кулжа	91,4	126,4	81,9	124,9	128,8	131,0	0,0263
Теке	91,7	127,0	82,3	125,9	129,3	130,7	0,0263
Баш оона	90,1	126,0	80,7	125,0	127,6	129,2	0,0264
Аяк оона	92,3	127,1	82,7	126,4	130,5	129,1	0,0265
Тогуздун айы	94,1	126,8	84,2	126,3	133,8	128,5	0,0267
Жетинин айы	104,9	132,4	93,3	131,8	151,6	134,2	0,0282
Бештин айы	103,5	133,2	91,8	132,5	150,8	135,2	0,0287
Үчтүн айы	102,4	132,6	90,7	132,2	149,2	133,9	0,0286
Бирдин айы '08	100,1	129,4	88,6	129,1	146,9	130,4	0,0280
Жалган куран	99,3	127,8	88,1	127,7	143,9	127,8	0,0276
Чын куран	98,7	124,5	86,9	124,5	145,1	124,8	0,0274
Бугу	98,4	123,8	86,1	123,6	146,3	124,4	0,0274
Кулжа	100,9	124,2	88,0	124,5	149,9	123,1	0,0275
Теке	104,6	124,3	90,7	124,9	156,5	122,5	0,0276
Баш оона	105,5	125,9	91,3	126,8	157,8	123,3	0,0282
Аяк оона	108,5	130,3	94,1	132,1	160,8	125,6	0,0287
Тогуздун айы	110,4	132,2	96,1	135,0	161,2	124,8	0,0283

I.36-таблица: Кыргыз Республикасына тике четөлкө инвестицияларынын таза агылып келүүсүнүн географиялык түзүмү[1]

(млн. АКШ долларында)

	2004	2005	2006	2007	9 ай '07	9 ай '08
Бардыгы	**44,8**	**42,6**	**107,0**	**207,9**	**190,6**	**193,4**
Алыскы четөлкөлөр	**32,3**	**21,6**	**-2,3**	**111,6**	**87,4**	**103,0**
Австралия	3,1	2,5	-0,6	4,7	2,4	11,3
Германия	-3,8	-2,7	8,4	-1,0	5,4	5,7
Израиль	0,9	3,6	-2,4	-1,2	—	-0,9
Индия	-0,1	-0,1	—	1,1	1,1	3,2
Иран	1,1	0,8	0,9	0,4	0,3	3,0
Ирландия	-0,1	-0,1	—	-0,1	-0,1	—
Италия	-0,6	-1,0	-1,3	-1,0	-0,2	-1,0
Канада	7,7	0,8	8,5	5,2	5,8	2,5
Кипр	10,9	4,3	-1,4	4,4	1,7	18,5
Кытай	4,3	2,2	-36,7	18,7	16,3	-8,1
Кувейт	0,5	-0,2	0,5	0,9	0,7	2,0
Нидерланд	-3,1	-0,1	-0,1	0,1	0,1	—
БАЭ	0,5	-0,4	1,1	0,6	0,5	3,9
Пакистан	—	0,3	0,7	1,9	3,1	6,3
Польша	0,5	-0,1	—	-0,1	—	-0,1
Португалия	1,1	1,4	-1,4	—	—	-0,4
Корея Республикасы	-1,6	-7,5	-1,0	0,9	2,3	17,6
Улуу Британия (Бириккен Королдук)	4,8	23,5	29,0	26,7	19,5	24,2
АКШ	6,8	-4,4	1,5	1,3	0,6	-0,3
Түркия	0,9	0,3	-17,6	7,3	4,6	0,9
Швейцария	-0,8	-2,4	-0,8	0,5	—	-0,1
Башка эларалык уюмдар	0,6	-0,1	4,2	17,1	7,6	7,5
КМШ өлкөлөрү	**12,5**	**20,9**	**109,4**	**96,3**	**103,2**	**90,4**
Казакстан	9,1	22,7	96,4	88,8	95,6	74,5
Россия	3,7	-1,5	12,7	6,9	7,5	15,6
Украина	-0,2	0,2	—	-0,3	-0,3	0,2
Өзбекстан	-0,2	-0,6	0,2	0,5	0,2	—

[1] Улуттук банктын берген баасын эске алуусуз

I.37-таблица: Кыргыз Республикасына экономикалык ишкердиктин түрлөрү боюнча тике четөлкө инвестициялары[1]

(млн. АКШ долларында)

	2004	2005	2006	2007	9 ай '07	9 ай '08
Бардыгы болуп	**44,8**	**42,6**	**107,0**	**207,9**	**190,6**	**193,4**
Айыл чарбасы, аңчылык жана токой чарбасы	0,4	-1,4	-1,8	3,1	0,1	-2,4
Тоокен өндүрүшү	8,3	23,2	7,0	26,0	11,7	-1,5
Иштеп чыгаруучу өнөр жайы	16,8	-4,2	43,7	11,3	33,3	52,5
Электр энергиясын, газды жана сууну өндүрүү жана таркатуу	1,9	-0,4	-1,8	—	—	—
Курулуш	-3,5	4,3	0,5	5,2	7,1	19,2
Соода; автомобилдерди, тиричилик буюмдарын жана жеке колдонуучу буюмдарды оңдоо	0,9	-10,5	7,0	15,8	19,0	19,5
Мейманканалар жана ресторандар	0,6	1,5	-1,8	1,2	9,7	-0,7
Транспорт жана байланыш	1,7	2,1	7,2	8,4	7,2	-3,0
Финансы ишкердүүлүгү	9,5	25,9	45,1	83,6	67,5	95,9
Кыймылсыз мүлк менен жасалган операциялар, ижара жана керектөөчүлөргө кызмат көрсөтүү	6,5	1,8	18,8	52,4	34,8	14,0
Мамлекеттик башкаруу	0,4	-0,2	-0,1	-0,1	-0,1	—
Билим берүү	1,0	—	-17,6	0,3	—	—
Саламаттыкты сактоо жана социалдык жактан кызмат көрсөтүү	—	—	0,8	—	—	0,4
Коммуналдык, социалдык жана персоналдык кызмат көрсөтүү	0,3	0,4	—	0,6	0,2	-0,5

[1] Улуттук банктын берген баасын эске алуусуз

I.38-таблица: Эларалык камдар (бир мезгилдин акырына карата)[1]

	2004	2005	2006	2007	9 ай 07	9 ай 08
Дүң камдар, млн. АКШ долларында	565,2	612,4	817,1	1176,6	1072,8	1282,7
Камдык активдер[2], *млн. АКШ долларында*	543,8	608,5	814,3	1193,7	1074,5	1283,3
Дүң камдар, товарлар жана кызмат көрсөтүүлөр импорт айларында[3]	4,9	3,3	3,0	3,1	2,9	3,7
Камдык активдер, товарлар жана кызмат көрсөтүүлөр импорт айларында	4,7	3,2	3,0	3,2	2,9	3,7

[1] ЭВФтеги камдык позицияны кошо алганда

[2] Дүнүнөн алгандагы эларалык камдардын ликвиддүү бөлүгү

[3] Товарлардын импорту жана кызмат көрсөтүүлөр келе жаткан 12 ай эсебинен алынат

I.39-таблица: Кыргыз Республикасынын тышкы карызы

	2004	2005	2006	2007	9 ай 07	9 ай 08
Бир мезгилдин акырына карата ДТК *(млн. АКШ доллары)*	2 480,3	2 442,7	2 748,0	3 162,1	3 079,2	3 351,7
Бир мезгилдин акырына карата ЖТК *(млн. АКШ доллары)*	2 107,2	2 002,5	2 213,1	2 280,1	2 281,0	2 313,8
Бир мезгилдин акырына карата ЖТК ИДПга карата *(пайыздар)*	95,0	81,4	77,7	60,5	60,5	43,4 [1]
ЖТКны тейлөө коэффициенти товарлар жана кызмат көрсөтүү экспортуна карата (пайыздар)	223,5	211,6	172,3	112,8	112,9	85,6 [2]
ЖТК боюнча төлөм графиги (млн. АКШ доллары)[3]	213,4	161,0	100,1	187,8	123,5	135,8
ЖТКны иш жүзүндө тейлөө (млн. АКШ доллары)	167,7	109,0	90,4	167,7	110,2	133,2
ЖТКны тейлөө коэффициенти товарлар жана кызмат көрсөтүү экспортуна карата (пайыздар)						
- график боюнча	22,6	17,0	7,8	9,3	8,7	7,0
- иш жүзүндө	17,8	11,5	7,0	8,3	7,7	6,8
Бир мезгилдин акырына карата МТК *(млн. АКШ доллары)*	1 959,2	1 859,3	1 977,6	2 068,2	2 046,0	2 084,7
Бир мезгилдин акырына карата МТК ИДПга карата *(пайыздар)*	88,3	75,6	69,4	54,9	54,3	39,1 [1]
Бир мезгилдин акырына карата МТК товарлар жана кызмат көрсөтүү экспортуна карата (пайыздар)	207,8	196,5	153,9	102,3	101,2	77,1 [2]
МТК боюнча төлөм графиги (млн. АКШ доллары)[3]	106,3	112,5	69,3	69,9	49,8	56,6
МТКны иш жүзүндө тейлөө (млн. АКШ доллары)	61,1	60,6	62,7	66,3	47,4	54,0
МТКны тейлөө коэффициенти товарлар жана кызмат көрсөтүү экспортуна карата (пайыздар)						
- график боюнча	11,3	11,9	5,4	3,5	3,5	2,9
- иш жүзүндө	6,5	6,4	4,9	3,3	3,3	2,8

[1] болжолдуу жылдык ИДПга карата

[2] товарлардын жана кызмат көрсөтүүлөрдүн болжолдуу жылдык экспортуна карата

[3] пайыздарды жана негизги суммаларды төлөөнү камтыйт

I.40-таблица: Кыргыз Республикасынын тышкы карызынын кредиторлордун түрү боюнча түзүмү

(бир мезгилдин акырына карата абал боюнча)

	2004		2005		2006		2007		9 ай 07		9 ай 08	
	млн. АКШ долл.	*жый. карата пайыз-да*	*млн. АКШ долл.*	*жый. карата пайыз-да*	*млн. АКШ долл.*	*жый. карата пайыз-да*	*млн. АКШ долл.*	*жый. карата пайыз-да*	*млн. АКШ долл.*	*жый. карата пайыз-да*	*млн. АКШ долл.*	*жый. карата пайыз-да*
Жалпы тышкы карыз (I+II)	**2 107,2**	**100,0**	**2 002,5**	**100,0**	**2 213,1**	**100,0**	**2 280,1**	**100,0**	**2 281,0**	**100,0**	**2 313,8**	**100,0**
I. Мамлекеттик ж-а мамлекет тарабынан гарантияланган карыз	**1 959,2**	**93,0**	**1 859,3**	**92,8**	**1 977,6**	**89,4**	**2 068,2**	**90,7**	**2 046,0**	**89,7**	**2 084,7**	**90,1**
I.1. Көп тараптуу карыз[1]	1 350,4	64,1	1 281,4	64,0	1 376,4	62,2	1 455,1	63,8	1 430,5	62,7	1 452,1	62,8
ЭВФ	206,9	9,8	177,9	8,9	163,1	7,4	149,8	6,6	149,9	6,6	142,2	6,1
Дүйнөлүк банк	579,0	27,5	562,8	28,1	612,8	27,7	656,5	28,8	646,6	28,3	658,5	28,5
Реконструкциялоо жана өнүгүүнүн Европа банкы	32,7	1,6	24,7	1,2	16,6	0,7	10,4	0,5	12,1	0,5	7,7	0,3
Азия Өнүктүрүү Банкы	477,8	22,7	466,8	23,3	532,2	24,0	583,0	25,6	570,5	25,0	584,7	25,3
Реконструкциялоо жана өнүгүүнүн Ислам банкы	30,7	1,5	28,0	1,4	29,4	1,3	32,8	1,4	29,0	1,3	36,3	1,6
Айылчарбасын өнүктүрүүнүн Эларалык фонду	9,2	0,4	9,0	0,4	10,0	0,5	10,3	0,5	10,2	0,4	11,2	0,5
ОПЕК	7,0	0,3	6,3	0,3	5,6	0,3	4,9	0,2	5,0	0,2	4,4	0,2
Өнүгүүнүн Түндүк Фонду	6,9	0,3	6,0	0,3	6,7	0,3	7,4	0,3	7,2	0,3	7,1	0,3
I.2. Эки тараптуу карыз	599,8	28,5	574,8	28,7	598,8	27,1	611,4	26,8	613,8	26,9	631,6	27,3
I.2.1. КМШ өлкөлөрү	192,9	9,2	197,1	9,8	200,0	9,0	200,1	8,8	200,1	8,8	199,3	8,6
Россия[2]	181,8	8,6	186,0	9,3	188,9	8,5	191,5	8,4	191,5	8,4	193,6	8,4
Өзбекстан	11,1	0,5	11,1	0,6	11,1	0,5	8,6	0,4	8,6	0,4	5,7	0,2
I.2.2. Башка өлкөлөр	406,9	19,3	377,7	18,9	398,8	18,0	411,3	18,0	413,7	18,1	432,3	18,7
Түркия	46,3	2,2	46,3	2,3	48,4	2,2	49,3	2,2	49,3	2,2	50,1	2,2
Япония[2]	247,4	11,7	225,2	11,2	233,8	10,6	242,8	10,7	240,3	10,5	265,9	11,5
Германия[2]	45,0	2,1	40,8	2,0	58,8	2,7	65,3	2,9	65,3	2,9	67,7	2,9
Пакистан	10,0	0,5	10,0	0,5	—	—	—	—	—	—	—	—
Кытай	13,6	0,6	13,6	0,7	14,0	0,6	8,2	0,4	14,0	0,6	7,9	0,3
Франция[2]	5,7	0,3	5,5	0,3	5,7	0,3	6,5	0,3	6,2	0,3	6,4	0,3
Кувейт фонду	15,6	0,7	15,7	0,8	15,7	0,7	16,8	0,7	15,8	0,7	16,8	0,7
Индия	1,0	—	1,0	0,1	1,0	—	1,0	—	1,0	—	—	—
Корея	16,5	0,8	16,7	0,8	18,4	0,8	18,2	0,8	18,6	0,8	14,4	0,6
Дания[2]	5,9	0,3	3,0	0,1	3,0	0,1	3,2	0,1	3,1	0,1	3,2	0,1
I.3. Мамлекет тарабынан гарантияланган карыз	9,1	0,4	3,1	0,2	2,4	0,1	1,7	0,1	1,7	0,1	1,0	—
II. Гарантияланбаган карыз	**148,0**	**7,0**	**143,2**	**7,2**	**235,5**	**10,6**	**211,9**	**9,3**	**235,0**	**10,3**	**229,1**	**9,9**

[1] эларалык финансы институттарын кошо алганда, көп тараптуу негизде иш алып баруучу кредиторлор

[2] Париж Клубуна катышуучу өлкөлөр

I.41-таблица: 2008-жылдын 1-январына жана 2008-жылдын 1-октябрына карата абал боюнча Кыргыз Республикасынын эларалык инвестицияларынын балансы

(млн. АКШ долларында)

	01.01.08 карата калдык	*Жүргүзүлгөн операция-лардан улам өзгөрүүлөр*	*Баалар-дын өзгөрүүсү*	*Курстар-дын өзгөрүүсү*	*Башка өзгөрүү-лөр*	*01.10.08 карата калдык*
А	*1*	*2*	*3*	*4*	*5*	*6*
А. Активдер	1695,8	395,4	-145,0	-144,1	31,7	1861,6
Четөлкөгө тике инвестициялар	17,9	0,1	-92,6	-100,0	—	-174,5
Портфелдик инвестициялар	50,5	6,9	-57,4	—	31,7	59,4
Финансы деривативдери	—	—	—	—	—	—
Башка инвестициялар	433,7	279,9	—	-20,3	—	693,4
Нак акчалар жана депозиттер	208,8	31,7	—	1,3	—	241,8
Кредиттер	20,6	9,5	—	-0,2	—	29,9
АКЖО (ОДКР)	—	—	—	—	—	—
Мамлекеттик башкаруу сектору	—	—	—	—	—	—
Банктар	20,6	9,5	—	-0,2	—	29,9
Башка секторлор	—	—	—	—	—	—
Соодалык кредиттер	221,5	222,1	—	-21,3	—	422,3
Башка активдер	-17,1	16,5	—	—	—	-0,6
Камдык активдер	1193,7	108,5	5,0	-23,8	—	1283,3
Монетардык алтын	69,5	—	5,0	—	—	74,5
АКУ (СПЗ)	13,7	19,6	—	-1,3	—	32,0
ЭВФтеги камдык позиция	—	—	—	—	—	—
Четөлкө валютасы	1110,5	88,9	—	-22,6	—	1176,7
Нак акчалар жана депозиттер	745,4	34,7	—	-14,1	—	766,0
АКЖОдо	306,2	15,1	—	-3,7	—	317,6
банктарда	439,2	19,6	—	-10,4	—	448,4
Четөлкө баалуу кагаздары	365,1	54,2	—	-8,5	—	410,7
Облигациялар жана башка карыздык баалуу кагаздар	—	—	—	—	—	—
Акча рыногунун инструменттери жана деривативдер	365,1	54,2	—	-8,5	—	410,7
Б. Милдеттенмелер	3493,8	257,4	-276,0	-286,4	506,8	3695,6
Кыргыз Республикасына тике инвестициялар	818,5	193,4	-276,0	-297,9	508,6	946,7
Портфелдик инвестициялар	8,7	—	—	-0,7	0,4	8,4
Финансы деривативдери	—	—	—	—	—	—
Башка инвестициялар	2666,5	64,0	—	12,2	-2,2	2740,5
Нак акчалар жана депозиттер	204,5	-42,7	—	1,1	—	162,9
Кредиттер	2135,7	43,8	—	13,2	—	2192,7
АКЖО	149,8	-5,2	—	-2,4	—	142,2
Мамлекеттик башкаруу сектору	1918,3	14,5	—	9,6	—	1942,4
Банктар	22,1	1,6	—	12,8	—	36,5
Башка секторлор	45,4	32,9	—	-6,8	—	71,5
Соодалык кредиттер	326,4	62,9	—	-2,2	-2,2	384,9
Башка милдеттенмелер	—	—	—	—	—	—
В. Таза эларалык инвестициялык позиция (А-Б)	-1797,9	138,0	131,1	142,3	-475,1	-1834,0

I.42-таблица: Кыргыз Республикасынын 2004-жылдан тартып 2008-жылдын 9 ай мезгил аралыгында четөлкө активдеринин жана милдеттенмелеринин динамикасы

(млн. АКШ долларында)

	01.01.04 карата калдык	*01.01.05 карата калдык*	*01.01.06 карата калдык*	*01.01.07 карата калдык*	*01.01.08 карата калдык*	*01.10.08 карата калдык*
А. Активдер	736,0	991,3	1165,2	1270,3	1695,8	1861,6
Четөлкөгө тике инвестициялар	39,3	83,2	147,5	3,4	17,9	-174,5
Портфелдик инвестициялар	7,6	17,4	14,9	19,3	50,5	59,4
Акционердик капиталга	—	—	—	—	27,7	27,7
Карыздык баалуу кагаздар	7,6	17,4	14,9	19,3	22,8	31,7
Финансы деривативдери	24,6	—	—	—	—	—
Башка инвестициялар	305,4	347,0	394,3	433,3	433,7	693,4
Нак акчалар жана депозиттер	151,3	200,4	216,7	236,0	208,8	241,8
Кредиттер	6,5	15,0	17,9	17,4	20,6	29,9
АКЖО (ОДКР)	—	—	—	—	—	—
Мамлекеттик башкаруу сектору	1,1	0,8	0,6	0,3	—	—
Банктар	5,4	14,2	17,3	17,1	20,6	29,9
Башка секторлор	—	—	—	—	—	—
Соодалык кредиттер	117,8	110,1	155,9	177,0	221,5	422,3
Жана башка активдер	29,8	21,4	3,9	2,9	-17,1	-0,6
Камдык активдер	359,2	543,8	608,5	814,3	1193,7	1283,3
Монетардык алтын	9,6	18,9	42,6	52,8	69,5	74,5
АКУ (СДР) (СПЗ)	10,2	19,7	5,3	33,3	13,7	32,0
ЭВФтеги камдык позиция	—	—	—	—	—	—
Четөлкө валютасы	339,3	505,1	560,6	728,2	1110,5	1176,7
Нак акчалар жана депозиттер	192,4	350,1	434,1	518,4	745,4	766,0
Четөлкө баалуу кагаздары	146,9	155,0	126,5	209,7	365,1	410,7
Б. Милдеттенмелер	2578,9	2945,5	2798,0	3061,7	3493,8	3695,6
Кыргыз Республикасына тике инвестициялар	523,4	712,4	517,7	619,8	818,5	946,7
Портфелдик инвестициялар	5,7	6,0	6,1	6,6	8,7	8,4
Акционердик капиталга	5,7	6,0	6,1	6,6	8,7	8,4
Карыздык баалуу кагаздар	—	—	—	—	—	—
Финансы деривативдери	—	—	—	—	—	—
Жана башка инвестициялар	2049,8	2227,0	2274,1	2435,2	2666,5	2740,5
Нак акчалар жана депозиттер	70,1	112,4	152,7	119,6	204,5	162,9
Кредиттер	1831,7	2003,9	1902,5	2032,4	2135,7	2192,7
АКЖО (ОДКР)	201,9	206,9	177,9	163,1	149,8	142,2
Мамлекеттик башкаруу сектору	1574,5	1752,3	1681,4	1814,6	1918,3	1942,4
Банктар	5,4	7,2	8,3	18,0	22,1	36,5
Башка секторлор	49,9	37,5	34,9	36,8	45,4	71,5
Соодалык кредиттер	148,0	110,7	218,9	283,2	326,4	384,9
Башка милдеттенмелер	—	—	—	—	—	—
С. Таза эларалык инвестициялык позиция (А-Б)	-1842,9	-1954,1	-1632,8	-1791,4	-1797,9	-1834,0

II.I-таблица: Кыргыз Республикасынын төлөм теңдемин түзүү үчүн Улуттук банк тарабынан пайдаланылуучу маалымат булактары

Төлөм теңдеминин статьялары	Маалымат булактары	Маалыматтардын мазмуну
Күндөлүк операциялар эсеби		
Товарлар		
Товарлардын экспорту (ФОБ)		
экспорт	УСК	
порттордон алынуучу товарлар	УСК	
монетардык эмес алтын	УСК	
Товарлардын импорту (ФОБ)		
импорт (СИФ)	УСК	
нарк боюнча оңдоолор	УСК	ишканаларды иликтөөнүн негизинде СИФ наркы боюнча импорттогу транспорттук жана камсыздандыруу кызмат көрсөтүүлөрдүн үлүшү боюнча Улуттук статистика комитетинин баа берүүсү
порттордон алынуучу товарлар	УСК	ишканалардын отчетторунун негизинде бункердик отундун импорту боюнча маалыматтар
Кызмат көрсөтүүлөр		
Транспорттук кызмат көрсөтүүлөр	УСК, КБ	ишканаларды иликтөөнүн негизинде СИФ наркы боюнча импорттогу транспорттук сарптоолордун үлүшүнө Улуттук статистика комитетинин баасы
Кыдыруулар	УСК	республикага (республикадан) келген (кеткен) жарандардын санынын негизинде түзүлгөн ыкмага ылайык баа берүү
Байланыш кызмат көрсөтүүлөрү	Транспорт жана коммуникация министрлиги	
Курулуш кызмат көрсөтүүлөрү	УСК, ишканалар	резидент эмес курулуш компанияларынын кызмат көрсөтүүлөрүнөн пайдаланышкан ишканалардан 1-ИНСУ формасы боюнча жана четөлкөлөрдө кызмат көрсөтүшкөн курулуш уюмдарынан алынган 1-МСУ формасы боюнча маалыматтар; айрым ири ишканалардан алынган маалыматтар
Камсыздандыруу кызмат көрсөтүүлөрү	УСК, ишканалар, КБ	ишканаларды иликтөөнүн жана банк статистикасынан маалыматтардын негизинде СИФ наркы боюнча камсыздандыруулардын импорттогу үлүшүнө Улуттук банктын баасы
Финансылык кызмат көрсөтүүлөр	Улуттук банк, КБ	
Компьютердик жана маалымат кызмат көрсөтүүлөрү	КБ	
Мамлекеттик кызмат көрсөтүүлөр	Тышкы иштер министрлиги, КБ	Кыргыз Республикасынын четөлкөлөрдөгү өкүлчүлүктөрүн күтүүгө кеткен чыгашалар боюнча маалыматтар; четөлкөлөрдүн Кыргыз Республикасындагы өкүлчүлүктөрүнүн чыгашалары жөнүндө маалыматтар

II.I-таблица: (уландысы)

Төлөм теңдеминин статьялары	Маалымат булактары	Маалыматтардын мазмуну
Ишкердик кызмат көрсөтүүлөр	УСК, КБ, ишканалар	8 ВЭС-кызмат көрсөтүүлөр отчеттуулук формасы боюнча ишканалардан топтолгон башка ишкердик техникалык кызмат көрсөтүүлөр боюнча маалыматтар
анын ичинде, техникалык жардам	ЭВФ, Финансы министрлиги	баа берүү маалыматтары
Жана башка кызмат көрсөтүүлөр	УСК, КБ	8 ВЭС-кызмат көрсөтүүлөр отчеттуулук формасы боюнча ишканалардан топтолгон жана башка ишкердик кызмат көрсөтүүлөр боюнча маалыматтар
Кирешелер		
Эмгек акылар	УСК, КБ, ишканалар	
Инвестициялардан кирешелер		
Тике инвестициялар боюнча кирешелер	УСК, КБ	1-ИНВЕСТ отчеттуулук формасы боюнча биргелешкен жана четөлкө ишканаларынан алынган тике инвестициялардан кирешелер тууралуу маалыматтар
Портфелдик инвестициялар боюнча кирешелер	Улуттук банк, КБ	
Башка инвестициялар боюнча кирешелер		
Кредиттер боюнча пайыздар		
АКЖО	Улуттук банк	
Мамлекеттик башкаруу сектору	Финансы министрлиги, Улуттук банк, ишканалар	
Банктар	КБ	
Башка секторлор	Ишканалар	
Башка инвестициялар боюнча ж.б. кирешелер	Улуттук банк, КБ, ишканалар	Улуттук банктын эларалык камдарды тескөөгө байланыштуу кирешелери жана чыгашалары боюнча маалыматтар; коммерциялык банктардын жана ишканалардын четөлкөлөрдөгү активдеринен кирешелер
Күндөлүк трансферттер		
Гуманитардык жардам	УСК, ишканалар	
Техникалык жардам	ЭВФ	баа берүү маалыматтары
Башка гранттар	Улуттук банк	
Эларалык уюмдарга төлөмдөр	Финансы министрлиги	
Иштеп жүргөндөрдүн акча которуулары	Транспорт жана коммуникация министрлиги, КБ	

II.I-таблица: (уландысы)

Төлөм теңдеминин статьялары	Маалымат булактары	Маалыматтардын мазмуну
Капитал менен операциялар эсеби жана финансылык операциялар эсеби		
Капиталдык трансферттер		
Товарлар түрүндөгү гранттар	УСК	товарлар түрүндөгү гранттардын жалпы көлөмүндөгү капиталдык товарлардын үлүшүнө баа берүү
Миграцияга байланыштуу трансферттер	УСК	көчүп кетип-келип жаткандардын саны боюнча расмий маалыматтардын негизинде көчүп кетип жаткандардын трансферттерине УСКнын баасы
Карызды кечүү	Ишканалар, ФМ	
Тике инвестициялар		
Четөлкөгө	КБ, ишканалар	
Кыргыз Республикасына	УСК, КБ, ишканалар	1-ИНВЕСТ отчеттуулук формасы боюнча биргелешкен жана четөлкө ишканаларынан алынган тике инвестициялар боюнча маалыматтар
Портфелдик инвестициялар		
Карыздык баалуу кагаздар	Улуттук банк, КБ, Кыргыз Республикасынын финансы рыногун көзөмөлдөө жана жөнгө салуу кызматы	
Финансы деривативдери	Ишканалар	
Башка инвестициялар		
Активдер		
Нак акчалар жана депозиттер		
Банктар	КБ	
Башка секторлор	Ишканалар	
Соода кредиттери	УСК	
Башка активдер		
АКЖО	Улуттук банк	
Мамлекеттик башкаруу сектору	Финансы министрлиги	
Милдеттенмелер		
Нак акчалар жана депозиттер		
Банктар	КБ	
Соода кредиттери	УСК	
Кредиттер		
АКЖО	Улуттук банк	ЭВФтин кредиттери жөнүндө маалыматтар
Мамлекеттик башкаруу сектору	Финансы министрлиги, Улуттук банк, ишканалар	мамлекеттик сектор тарабынан же анын гарантиясы астында алынган/төлөнгөн кредиттер жөнүндө маалыматтар
Банктар	КБ	коммерциялык банктар тарабынан алынган кредиттер боюнча банк статистикасынан алынган маалыматтар
Башка секторлор	Ишканалар	Өкмөттүн кепилдигисиз алынган/төлөнгөн кредиттер жөнүндө маалыматтар
Мөөнөтү өткөрүлүп жиберилген карыздар	ФМ, КБ, ишканалар	
Камдык активдер	Улуттук банк	